中國郵政局特准掛號認爲新聞紙類　明治四十一年四月二十一日第三種郵便認可　(一)

申報
SHUN PAO

中華民國六年
西曆一千九百十七年
四月二十號　星期五
舊曆丁巳閏二月二十九日
今天四張半售大洋三分
第一萬五千八百六十八號

本館定報價目
中國境內全年逐日寄大洋十二元半年六元日本全年十二元半年六元歐美各國全年二十五元二角半年十二元六角報資先惠郵票不收

本館在上海河南路口天津路三百六十四號電話一千四百七十七號

營業部在望平街北段朝東門面D字二百六十三號電話四號九十五又一千五百念七號

本館告白刊例
評前二行起碼第一日每行一元二角第二日起每行七角五分中縫價例同◎後幅長行三行起碼第一日每行四角半第八日起每行二角五分短行五十字起碼多則以十字遞加第一日每字六厘第二日至第七日每字四厘第八日後每字三厘

上海郵務管理局廣告
現因運寄德奧匈及麥生物牙利土耳其等國之郵件應即暫停收寄此告　中華民國六年四月十九日

隴秦豫海鐵路短期借欵第四次付息廣告
六個月息金爲數再華比銀行前因經募欵項無多已悉歸交通銀行管理合併聲明
隴海鐵路短期借欵歷次付息均由中國銀行交通銀行等登報廣告如期照付在案現屆本年五月一日爲第四次付息之期凡執有前項借欵券到期請向原經理之中交各銀行照取　中國銀行交通銀行同啓

中華商業儲蓄銀行分發餘利並催換股票廣告
本銀行第五屆餘利經董事會議決分發股東其已更換股票者請持股票來行提取餘利其尚未更換股票者即來換股票並提取歷屆餘利無任企盼　上海中華商業儲蓄銀行謹啓

桑田魚塘減價出售
今有坐落崑山縣圍田一千餘畝並有魚塘桑基離縣城十餘里由上海乘車一點鐘可到現欲減價出讓如有欲購者請至上海北京路浙江地方實業銀行面洽可也　813

中華書局股份有限公司舉行股東常會廣告
敬啓者本公司定於六月十六日即陰曆四月廿七日星期六午後二時開第七次股東常會會場在上海北河南路總商會議事廳內會議事件如下一修改章程二選舉董事監察人三報告上屆帳略四議決分派盈餘各股東請於五月一日起將戶名號數姓名住址詳細開示至上海四馬路本公司總店股務課取入場證以便憑證入場如姓名與底冊不符者不給入場證除專函通知外特此佈告　再自登報日起至開會日止停止股票過戶新附之股繳款在開會前三日者照給入場證　上海中華書局股份有限公司董事會謹啓

中英大藥房有限公司股東年會通告
茲定于陽歷四月廿九日星期日午後三座四點鐘在本館開股東年會三月春假早臨本公司報告一年營業情形及股東諸君提議事件登年委員董事代表監察人五屆……

振勝烟廠同行公鑒
本廠創辦以來以提倡國貨之熱誠承備愛國諸君之購吸故歷次發售各著名中外風行之黃包車牌香烟尤蒙社會人士交口贊美生意非常發達因之引起不肖同行之妒嫉冒牌影戲或造謠言停製種種破壞手段防不勝防用特通告敬請諸君切勿輕信諸傳致生疑慮總之本廠各種香烟照常發行有進無退斷無停製之事尚希鑒察　振勝烟廠敬啓

舊引擎出賣
今有臥式引擎一副馬力一百二十四匹另件一切俱全茲願價出售如有欲購者請至鎮江金山河貽成麵粉廠面議可也　丁A 2453

蘇州新開天成銀樓
兌換赤金金銀首飾　於舊曆三月初十先行交易擇吉開張
本樓開設元妙觀東山門口座北朝南專造足赤金條錠葉金銀首飾翠鑽洋式房屋梅園石磁磚門面並金鑲中西錶金精造金點翠包金法藍各色賜顧諸君名路金兌各國金洋凡惠明福祿壽三星商標爲記庶不致誤　本輪賬房啓　2603

招商局安平快輪准於陰曆三月初一日即禮拜六晚開往烟台天津

同濟德文醫工學校學生敬謝
盍聞廣廈宏開見杜陵之偉抱大裘普被佩白傅之高標緊惟吾儕羈危鸚巢流離顛沛幸賴中國公學同濟兩公司仁人義舉借給校舍俾得繼續學業……
全體學生公啓　307

金星人壽保險公司
南洋兄弟烟草公司廣告

美興公司啓事
本公司設於上海黃浦灘四號開辦以來營業日見擴充現復敦請沈聯芳君暨蒲朗君(MR. F. G. BOULON)史密司君(MR. T. SMITH)分任本公司各部事件官商各界如承惠顧不勝歡迎恐未周知特再布告

新世界出賣月月票
一個月一張票價洋四元◎如果接下去連買不斷每月每張只取三元◎可以坐電梯上下◎而且不論次數◎元至十五元不等◎對號取物◎中斷一者無贈品◎不斷每月票聯不斷滿五年者◎除每年贈送紀念券對號取物外奉送現洋一百元◎如現洋及特贈品◎一概不取◎連下再買月月票五年奏滿十年者◎除每年贈送紀念券對號取物外可取洋三百元◎四月月票有票袋◎進門時將票交收票人◎出門時以票袋爲憑◎……
▲不費一只洋▲可作十年游▲
即日起在新世界賬房發行購者從速　乙2522

招請買辦
茲有殷實英商洋行專做進口疋頭五金雜貨及出口糧食生意欲請買辦一位如有願任斯責者只須略知以上情形而五千兩往來即爲合格請投信申報館第十一號信箱轉交接洽可也　Z630

欲受賣受抵產業者鑒
按慕萱公故後因承繼問題涉訟未結所有遺產無論何人不能抵賣倘有以陳慕萱遺產在外出抵出賣陳姓決不承認概作無效特此聲明　書錦牌樓陳世德堂同族公啓　527

江蘇省長公署通告
查本省由美運回巴拿馬賽會物品業於上年六七月間發還各縣轉給各出品人具領在案所有去及遺失各品欵項本公署亦經如數發給現在上海吳縣丹陽南通溧水川沙嘉定太倉無錫江陰常熟江陰等縣均已來署分別領回如有出品人未經領到價欵應即逕向該管縣署領取可也此佈　T A 1165

鎮江大照電燈公司發息廣告
啓者本公司丙辰年營業帳略已由董事會核明刊印所有丙辰年正股官利乙卯年零股官利均定於陰曆三月十五日起發給併附送帳略此啓　Z2515

時中鐘表眼鏡公司
◎陰曆三月初一日起　◎正式開帳
本公司自成立以來所售各貨頗蒙各界信用嗣創辦伊始不無缺點茲屆開張之期特向外洋總公司運到各種鐘表光學眼鏡鑽石首飾等一應美備自陰曆三月朔日起所售各貨定價特別從廉非市上同業家所可比擬也務請從速惠顧爲幸
上海英大馬路香粉弄對面本公司啓

訃　一週
敬告者許公諱樹棠先生之繼配郁太夫人於乙卯年十二月初四日戌時壽終蘇宅內寢享壽六十七歲茲筮於陽歷四月念一日即夏曆三月朔日領帖翌日舉殯初八日安葬除訃告外恐有未週特此報聞　蘇州高師巷許慶餘堂賬房謹啓　2417

蘇州振興電燈公司廣告
本公司訂于夏曆三月朔日起發丙辰年股息希搢光降公司照付並須換給新股單勿延爲禱　在股諸君隨帶股單　2557

漢口浙江老慶和銀樓新屋落成謹擇陰曆三月初八日正式開張通告
本樓在漢口始創於前清年間開設街督造金銀加煉足色工藝精良久馳遐邇茲因清武漢興軍政治新壬子之秋重建英租界歆生路中市交易茲因房屋翻造四層五開間新式洋房特設男女賓室陳列品類以備選擇既免擁擠之煩復得遂心所欲凡蒙各界諸君閨閣名媛惠然光臨局勝歡迎專此披露幸祈注意

上海大馬路石路口德大綢緞局閏月廿七正式開張放盤
本局推廣營業起見上年冬月遷設英大馬路石路口雙開間門面因佈置尚未完備先行交易一本局推廣營業特將最新各式鉄機紗緞綢縐湖縐盛澤綿綢等貨一克己承蒙各界讚許茲繼備完全正式開張特將最新各式鐵機縐紗緞……總之色色俱全無美不臻特別平價一月期內一律再扣九五折以廣招徠無扣權望紳商各界光臨極任歡迎之至電話一千七百八十四號　本主人啓　Z A 244

同濟醫工學校通告
本校業於本星期一即十六日在吳淞中國公學開課所有未到校之舊生務於四月三十日前到校如逾期不到本校即認爲退學　校長阮尚介啓　T1232

交通部上海工業專門學校(原名南洋公學)廿週紀念大會
本校定於陽歷四月廿六七八日開會三天除各界分送入場券外不週之處尚多倘有各機關團體或個人願來校參觀者儘可來函索取(請附郵票)至本校同學會有特別徽章請先來函知照本校籌備會開明地址並附郵票本埠一分外埠三分以便屆期奉寄念八日爲同學敍餐會願與會者請廿五日以前先行函知俾得預備臨時納費洋一元此佈　T A 1221

精校大字 漢魏叢書九十六種展期出書廣告
此書乃貴重之品繁多深不敢草率從事是以必須詳細校正及印刷紙張內容裝潢均宜精求精以期完善無缺點方不負購者盛意惟屆計時日恐不能照預約陰歷二月份出書良深歉仄用特登報聲明展至陰曆三月份全書告成無使敝局得以研究善冊至倉皇失措也但預約千部早經滿額應即截止茲爲便利購者起見特再放領五百部欲購者從速幸勿交臂失之至書之內容實爲萃集今古之精華而罕有之至寶也◎上海二馬路育文書局總店◎漢口南昌育文書局支店啓　1948

精印大字 五朝別裁集出版
是書爲長洲沈歸愚先生所輯先生生前清康乾之際位躋卿式身享大年生平以提倡風雅爲己任至今大名鼎鼎幾於無人不知是集自唐迄清選擇精審得詩萬計洵詩家之盛軌後學之津梁也惜通行之本字體既小板復漫漶魯魚亥豕更所不免本坊特繕大字精校付印每部裝訂二十四冊分二函◎連史紙元五角洋連史三元五角◎八代詩選二元五角◎江左十五子詩選一元六角◎冷齋夜話三角◎詞林新事三元◎劉孟塗全集一元六角◎總發行所◎蘇州上海漢口松江掃葉山房啓　Z A 23960

上海商務印書館設立
月份牌展覽會
徵集各大商家月份牌
以去今兩年所印者爲限務於陽歷四月以前見惠另印詳章函索即寄

商務印書館四月份雜誌
學生　四卷四號出版
要目
青年處世須知(楊嘉椿)對於悲觀者之忠告(朱善利)梁任公先生在南洋公學演說詞(鄒恩潤)樹木之年輪(天民)彗星(許元啓)烟草之研究(權森)河圖洛書之研究(武學易)化不速諸比爲連比之便法(一衰修德)達摩劍(陳鐵生)希臘數學家善拉司(蔡德注)一星室修身談(佟斗樞)科學小說三百年後孵化之卵(雁冰)六六星奇(洪爲法)數劉存善)七七星(同上)其餘目繁不及備載
每冊一角半全年一元半郵費每冊一分半　T A 1242

比較財政學　第四版
上下二大冊一千五百餘頁最高等洋裝布面金字美本定價金大洋五元正
國於地球其財政之紛亂未有甚於我國者而我國財政紛亂之程度則尤以今日爲最劇理財如治病治病須先知醫理然一人知之而千百萬人昧之杯水車薪其能濟乎故欲起埃及之衰立富强之本非令人咸知斯學之原理原則不爲功雖然東西諸彥所著之財政學多矣大都偏於理論鮮適實用唯是書不徒詳於原理原則且某某國之財政是如何某某項之財政應如何運用整理纖悉必該陳可比較參觀明得失而定取舍誠斯學之善本也爰人手一編共救國難我桃源宋漁父先生亦厚望焉
代售處上海商務印書館及各省分館　上海中華書局及各省分局

偉人遺著

諸君欲謀職業請閱
化學工藝寶鑑
◎特價八角六年五月截止
◎郵費　本國五分　日本六分　郵會各國一角二分
是書包含重要工藝三十餘項千有餘種自家庭日用以至工場製造各種大小工業藝術幾無不具備方法詳明文字淺顯甚合實用當此歐戰時代輸入品價值日昂工業製造易於發展苟取是書爲實地試驗所獲成績豈有限量
平洋裝原冊定價一元五角
商務印書館

體育家公鑒
體育爲强國之本東西洋教育家莫不盡力提倡我國學校近亦極爲注重敝館爲輔助進行起見歷年運銷美國各種運動器具並將關於運動及體育之圖書或運售或編輯以資應用極承購者稱許茲值東部各大學選派運動員前往日本參預第二次運動大會及滬海道屬各高小學校舉行聯合運動會之際敝館自本月十九日起以一星期爲限特組織運動器具兼圖書展覽會將所有器具及圖書陳列一處以便參觀如蒙諸君移玉惠臨實所歡迎商務印書館謹啓

中國公立醫院敬謝貝潤生大善士捐助本院添建病室經費
茲承貝潤生先生熱心公益慨助銀五百兩並代經募臥褚堂奚助洋四百元潤德堂趙吳公記各助洋二百元拜領之餘莫名感謝除各掣收據外合亟登報以揚仁風 銀五百兩 洋八百元 中國公立醫院沈敦和陳元燦啓

丁鈺卿又名阿南鑒
爾取去重要物件或係受人所愚見報之後如原物已當速將當票寄來如已押去均可設法商量勿自誤 江西路二百九十七號和盛號啓

紅龍牌水泥已到
啓者敝行所經理之紅龍牌水泥貨質精良久爲各界所歡迎現在已有到貨倘各寶號欲購者請至本行接洽無任歡迎 立興洋行啓

上海商業儲蓄銀行
本行設在上海寧波路九號辦理各種銀行業務資本集足銀圓三十萬元各項存款結至五年十二月卅一日止共有銀圓一百四十萬元由英商克佐時洋行會同查賬一切交往誠信相孚如蒙賜顧竭誠歡迎特此奉布

常州商業銀行廣告
本行業於一月二十七日開幕辦理各項存款放款貼現各埠押滙滙兌及代收款項事宜凡銀行一切應辦業務無不力求穩捷如蒙惠顧竭誠歡迎特此奉布

浙江興業銀行收四期股銀通告各股東
本銀行因擴充營業區域業照本行章程第四節由董事會議決收取本行第四期股銀每股計銀二十五元以陰歷本年四月初一日爲期將應付股銀據及息摺就近交付上海本行杭州漢口各支行天津北京收足即當填換正式股票並由各行分交各股東收執特此通告該股東（第十一節辦理（章程摘錄於後）請各股東注意（第九節）每屆收取股銀先期一個月向各股東通告並於本支行所指定之新聞紙登告該股東如到期不繳酌定一個月以上期限向該股東催告如又到期不繳應再酌定十五日以上期限在本銀行所指定之新聞紙登告後或於新聞紙公告之如到期不繳經本銀行拍賣後將賣得之銀如有剩餘應該股東如不足時應向該股東追補 再本銀行北京現以國民公報爲指定之新聞紙并開 浙江興業銀行總辦事處謹啓 公告第二十一號

廣東銀行有限公司廣告
本銀行係華商集股自設按照英例辦理額定資本二百萬元已收資本一百三十萬一千五百元公積十四萬元總行設在香港另設分行於廣州上海紐約各埠滙兌及押款等項生意原爲挽權利便工商起見故一切交易格外克己如蒙賜顧往來及活期定期存款等均隨時面議無任歡迎

上海萬利元洋貨號新張大放盤廣告
本號今擬得四川路萬利源月廿四日開幕因新張伊始特將各貨格外放盤以答各界惠顧之盛時光臨無任歡迎之至 本號特白

上海內地電燈有限公司于陽曆四月十六日陰曆閏二月念五日起發給五年份八厘股息

粵路公司會議拼股驗票告白
頃因粵路總公司來函並廣告以迭據各股東提議將頭二期股票拼成整股辦法訂陽歷五月廣東開股東大會請衆表決等因並經委托上海廣肇公所代爲驗票茲定於陽歷四月十五日起至陽歷五月二十五日截止望各股東將股票或頭二期收單到寧波路十號敝公所驗明冊報總公司事關保全血本務祈早日交驗幸勿放棄權利切要此佈 上海廣肇公所謹佈

南京永德太雜貨號換主聲明
該號於前月收歇換主開張聚美字號訂於三月初三過盤所有永德太與各處往來係據銀錢一切未了手續歸該東鄒銘之理直與聚美號毫無干涉恐未週知特登申新及江南報聲明 聚美號經理人張錦堂謹啓

中孚銀行上海分行開幕廣告
本銀行資本總額二百萬元收足一百萬元早蒙政府註冊保護在案本分行擇定四月廿五號即陰歷三月初五日開始營業一切交易格外克己如荷賜顧請臨寧波路四百四十一號即廣肇公所對面接洽電話二六一八 總行設天津總理孫蔭庭 分行經理孫景西 經理謝芝庭謹啓

上海中國股票公司新華儲蓄票大減價出售
新華儲蓄票準定陰曆三月初五日開彩零售批發外埠函購本公司並買賣各種股票及內國公債交通殖邊存款鈔票印花稅票或做押款利息克己附設儲蓄處活期定期存款另有定章請至上海石路三馬路口北首面議可也

上海大達輪步有限公司發息廣告
本公司准於舊曆三月初一日起發給丙辰年帳略屆時務乞各股東持摺至上海南市大達碼頭大達里本公司領取是荷

句容南鄉李墟頭李氏修譜
李氏宗譜重修迄今將近百年現由宗人等開會議決續修擇於舊曆三月初八日在宗祠開彩西門外南陽橋東華皮棍廠設通訊處凡我宗人之遷徙異地者請開明生卒年月日墓地並寄由通訊處李一鵬彙交譜局除貼傳單外用特登報 李世德堂同人啓

中國營業公司廣告
茲者本公司今有新式頭等洋房一所並房屋數十餘處可備起造花園住宅以及大小工廠學校等用如蒙賜顧請至英大馬路三十九號本公司面議可也

仁濟和保險公司發息廣告
謹啓者本公司第三十一屆結略並於香港廣東天津漢口福州分局同時照發屆時請就近分存滬津港粵閩漢各局以便各股東就近查覽此佈 總董唐紹儀 董事會副主席盧信 總理易次乾 協理張平夫 總公司上海四川路一百二十七號電話一四二六

金星人壽保險有限公司廣告
挽回國家利權 提倡國民儲蓄 舒活社會經濟 彌補人事缺憾

上海萬利豐通告諸君請得頭獎拾萬圓
本公司經售新華銀行儲蓄票陰曆三月初五開彩零售躉批外埠函購郵局照寄及專收各種股票內國公債等均可交易本公司在英大馬路新鳳祥銀樓間壁

成德豐洋貨號啓事
小號創始於清光緒六年開設在英大馬路分界限是以有德豐內莊之設復向公所註冊中亦有德豐洋貨字號招牌相同誠恐在外交易於洋行定貨客幫貿易及銀錢往來等易於誤會因同業僕爲特登報聲明務望與小號往來各寶號注意切勿誤會爲要

江劍青朱雄非何潛脩諸君鑒
愚奉來函藉悉壹是但彼此均未謀面兩方情形易致誤會茲特登報請於禮拜四一時至四時即陰歷閏月廿八日到舍愛文義路六十一號屆時當約敝兄弟聚談彼此同鄉當相待以誠或諸君子中擇一來敝兄弟決不以非禮待人也 袁季騫 袁伯貞同啓

安利泰紙煙廠改名中國第一紙煙廠廣告
本廠在滬開辦多年出品甚佳早已遐邇馳名無俟贅述現在本廠新總辦定議將安利泰烟廠改名中國第一紙烟廠今因自求推廣大加改良特將代別人製造之牌號漸漸收回庶可專志盡力細心研以後製成之烟自定牌號其製法力求精美務使購者吸者同聲贊美爲此自西歷一千九百十七年四月十四號起將黃包車牌停做自出新牌名曰快船牌香烟選貨金呢亞最淨最香頂好烟葉精製期副惠顧諸君之盛意茲爲便利購運起見特設總發行所於英界交通路一百三十五號本埠及各埠欲訂購者請駕臨總發行所接洽可也

華新紡織股份有限公司招股廣告
本公司在天津青島鄭州正定北通州創辦紗廠五處股本總額銀幣一千萬元每股一百元常年官利八厘官股四成商股六成先收四分之二每十股加給紅股一股業經呈奉政府批准註冊章程及營業概算書現已印齊如有願入股者請向左列各處取閱可也 收股款處天津河北楊橋本公司總事務所 北京石虎胡同本公司事務所 代收股款處北京自來水公司保商銀行上海漢口直隸省銀行中孚銀行興業銀行
天津直隸省銀行

治肺癆哮喘 特識醫生
上海三馬路石路口 唐拾義大醫生
內科醫學士也素以醫術肺癆哮喘爲最多其經驗最日久其醫不注意焉患斯疾而急思脫累者不可 陳慎餘白

大利經售新華銀行儲蓄票 頭獎拾萬元 上海四馬路中
今年四月念五號第三次開獎中得頭獎拾萬元已本公司在英大馬路念六號石路門便是價證分公司在二馬路石路口

植權女子公司五週紀念推廣國產綢緞特別大減盤

浦口同鑫源莊友陳相賢兄鑒
閣下從正月二十九晚不別而行之後行蹤無定致各事無從接洽迭經函告不料貴號從二月以後有信亦置不復實令人莫解其故除生仁售出已報告貴號外仍存小麥花莞兩項因閣下限價不合故未代脫然至今日新貨將屆租息日加若再不脫將來吃虧伊于胡底現在申市此等次貨小麥約二兩一錢花莞約二兩二錢因與貴限相隔太遠故特登報奉告如蒙照市脫售望即覆示否則款取去另售是否限三月初十以前答復如逾限不答復則小記照市代爲主售以便結賬若有不敷仍向閣下追償也 信泰謹啓

感謝名醫 汪家田

包愈斷根 心胃氣痛藥

德醫董振民遷移新址 診所

西藏靈藥 廣嗣奇寶石靈結 神藥香果散 最新良法 新藥戒烟種痘 介紹

三馬路石路口 洋房門面 專製最時男女新衣新出品禮服 杭緞 定織 異樣 鐵機 絲縐 羽緞 偉成綢緞 萃豐綢緞顧繡放盤壹月

遺失滙票聲明作廢

遺失契據聲明作廢

江陰滙綸布廠批發所遷移廣告

洋房召租 今有愛文義路六十號住宅一所電燈廚房花棚馬房俱全合意者請至新瑞和接洽

甄章造紙公司發息廣告 本公司訂於舊歷三月初一日起發給丙辰年官餘利請各股東携摺至法大馬路三永安街口龍章批發處照領特此廣告

經售棕欖香皂均鑒

時評

內外兩大事 （冷）

對外之大事爲加入。今方視軍事會議之如何。對內之大事爲賄案。今方視法庭審判之如何。此二事之於國家前途。其關係實不相上下也。何則。以表面論。賄案僅屬一部分事。而加入則有全國之利害。然全國之利害無論何若。苟執政而用非人。弊竇而不澈究。則全國雖一時得利。而終必受其害而始止。故曰其前途之關係實不相上下也。然則賄案之處置。我人安可因外交多故而致忽視哉。

命令

四月十八日大總統令 據財政總長陳錦濤面稱因煉銅廠事次長殷汝驪有代人請託情事並據商人柴瑞周等稟稱該總長令其借墊股欵並勒寫字據各情當派夏壽康張志潭查辦茲據查覆案關欵項嫌疑財政總長陳錦濤財政次長殷汝驪均著免去本職交法庭依法辦理財政部參事虞熙正司長吳乃琛均著先行停職一併歸案辦理此令

又令 財政次長李思浩著代理部務此令

又令 參謀總長王士珍呈稱吉林陸軍第三混成旅參謀長高傳符另調他差懇請免去本職高傳符准免本職此令

又令 參謀總長王士珍呈請任命郭驥爲吉林陸軍第三混成旅參謀長應照准此令

專電

北京電 昨國務特會議陳案總統命令照元首硃批交院免職交法庭七字批語擬稿惟秘書原稿有受賄字樣會議時改爲請託

北京電 昨晚命令發表前殷汝驪確已出京繼任財長與李經義商後已有允意惟云須外交問題解決再表示擔任

北京電 商會聯合會長呂達先受檢廳查問不肯赴廳僅以節略署交檢官檢廳今日上午陳錦濤一面已派人監視

北京電 陳殷賄案當局早得有證據故查辦極速未發表前地檢廳已著手偵查昨午派王檢察官向呂達先取得證明書現陳聲稱願即投案殷已秘密出京

北京電 今日地檢廳出拘票捕陳錦濤殷汝驪虞熙正吳乃琛及陳弟鼎銘殷以外四人皆到案二時起開庭預審極嚴密至五時未完聞高檢廳電話飭不准取保須預審終了再說又聞賄欵過付收據有係陳弟簽字故對彼特以法警嚴重監視一說殷藏在京中某處未出京陳到案坐汽車旁立法警六人

北京電 陳錦濤虞熙正吳乃琛檢廳已飭看管極嚴厲今日檢廳長概不見客殷尚在逃遍緝未獲

北京電 檢廳頃已票傳陳錦濤限午前到案虞熙正吳乃琛票拘殷因昨夕大緝未獲當派警將四人住宅看管行將從事搜查

北京電 檢廳對賄案昨已受法部指揮開始活動

北京電 陳錦濤與虞熙正吳乃琛已於今日（十九）午刻到案

北京電 收買烟土合同經政府決定設法取消其從中舞弊之人嚴行查究

北京電 收土案國務會議決定

……廢約經手人員牟利處分參酌……另行嚴辦頭已電

特派員李……徵河間同意

北京電 許世英將津浦購車案發落後自請用人不當處分一面以東海之第九弟接充局長飭速取消合同

北京電 財政定李經義已徵得同意今明即提交國會

北京電 軍事會議組織法將頒布要點正副議長由大元帥國務總理任之議案先經審查員決定無論已決未決均嚴守秘密

北京電 日人消息軍事會議解決外交而日本總選舉約在明日更爲我政府解決外交之前提

北京電 段總理昨晚爲王占元張懷芝閻錫山曹錕李純孟恩遠及各督所遣代表洗塵席間互述外交主張殊不一致

北京電 外交界消息協商政府訓令除日本外確已到齊惟日本須選舉揭曉方針方能確定故協商國待日本訓令到再議又一方則視我軍事會議如何決定不欲先發表其政府之意見故外交近見停頓

北京電 昨憲法會議自一百零四條至一百十一條均通過

北京電 中原報訟案今日（十九）地審廳公開審理兩造律師互辯法官未下決定

北京電 今日國務例會討論四川因裁兵擾事之件該省軍隊

有羅劉戴等派此次羅奉令裁軍省議會昨即來電爲川軍維持語多攻羅國會議員之袒劉者遂去電責羅而政府今晨得報劉羅相持愈急川局甚迫向來軍事不經國務會議今日討論甚詳但未決如何辦法

●東京電 各大銀行當組織公所以購入聯合國短期債券更加入英美之證券引受團以爲利用正貨救濟滙兌策此說頗占勢力不日當有所實行

●東京電 據美國來電諸威外交界深信德國近日將向中立各國提出講和條件

●東京電 在總選舉某閣員謂得政府黨二百餘名憲政會領袖自稱有百五十七名以上政友會領袖自稱有百五十五名以上

●東京電 據維也納電該地各報紙言墺俄兩國講和意見已一致市內各教會於十五日特開平和祈禱會墺帝及閣員均與列

＊外電＊

●北京電 財政部陳總長殷次長免職之命令聞將於今夜發表殷已赴津 數日來報紙詳載 保利公司事 指斥 陳殷受賄 今日午後 國務院討論委員調查之結果 遂決定 罷免其職 據陳總長之友人云陳受處分 僅因其 明知殷次長舞弊而不 據實舉發云 （十八日）▲字林報▼

●廣州電 廣州外交聯合會 近曾電致 北京反對向德宣戰 今 朱省長 聲明 該會舉動概未與聞 查廣州並無所謂外交聯合會前電顯係捏造 （十七日）

●廣州電 據專門家云江水暴漲無足爲慮不久即將退去 （十七日）

●成都電 蜀省西[illegible]之理番來電稱 漢人與番族 閒近有衝突 番族聲言 攻取理番 劉地方官吏 極力設法鎮撫雙方 並防堵攻擊 （十八日）

▲以上路透電▼

●北京電 湖北山東山西直隸江西吉林 諸省 督軍皆已到京段總理 昨至各督軍寓所 拜會 （十九日）

●北京電 順天時報云 駐美顧公使 勸政府 對德採取與美同一之態度今日 外交會議特討論此事 （十九日）

●北京電 各省督軍除 馮國璋與張勳已決計不參列軍事會議外到者 到京 （十九日）

▲以上德文電▼

●北京電 陳錦濤殷汝驪兩人之 收賄事件今日由檢察廳傳集 行賄者供明 行賄之事實 本日午後已將 陳錦濤 送入押所殷汝驪則於昨日 忽然失蹤 今明日內將 通飭緝拿云 （十九日）

●北京電 天津消息疑傳 段芝貴王揖唐倪嗣冲等數日前在天津相會有密議復辟問題之風說 （十九日）

●北京電 馮副總統及張勳均決不親列席軍事會議 （十九日）

●濟南電 北京海軍部有電來省決於山東之龍口及牟平縣建設軍港趕速準備一切 （十九日）

●漢口電 漢口德商德勝美最時兩洋行所存牛皮羊毛等貨約值十四萬餘元 近均賣與 中國商人 其餘德人亦將 馬車汽車等售去 所僱用之中國人亦已辭退 其在中國地界之 土地及工場等亦竊賣去 探其內情蓋因豫想中國近將與德宣戰平和前途尚遠極力節減經費故也 （十九日）

●東京電 十八日經樞密院議決之 對敵通商禁止案全部計分四條其內容爲 戰時禁止與敵國人通商且定處罰違反者之規則 （十九日）

●東京電 總選舉之期已過在明日就其結果 政府方面 豫測 政友會百六十名 擁護政府之無所屬四十名憲政會百四十名國民黨三十名 反對政府之無所屬 十名政府黨可達二百名得其勝利憲政會方面亦豫想憲政會可達百六十名 國民黨四十名歸 反對政府派之勝利然以大體之形勢觀之其結果似歸政府方面勝利云 （十九日）

●東京電 華盛頓電云 美國各市內外 商業委員會委員長受行政部之委任於十六日提出 戰時禁止輸出之方針 此蓋大統領爲謀公共之安全及幸福要定條件之下隨時可以禁止輸出物品 並對 違反者規定罰則 （十九日）

▲以上東方通信社電▼

＊戰電＊

●倫敦電 據德國各報言論觀之 德人現亦甚爲關心媾和運動瑞典瑞威丹 麥三國之社會黨現紛紛抵德足徵德國雖 外示鎮靜其實亦如與 然急欲得一 與俄國和平派溝通之津梁德國公法學家最近之建 議謂德國舉動 不得過急免起 俄人之疑 當任令 俄人自省 其實利所在即與其 德國和好相處是也 （十七日）

●亞姆斯特丹電 德國里文洛伯爵 投稿於台格斯報 警告德皇 勿注意德國各報所載取消開拓疆土思想之請願 且日德國 非獲勝利 則 帝位即不能久存云 （十八日）

●亞姆斯特丹電 維也納電稱激烈之政治騷動仍在進行現又有 二大臣辭職 聞因親下月召集帝國會議爲不合時宜蓋恐 俄國革命鼓動議員要求改革政治故也 （十八日）

●亞姆斯特丹電 德國伏瓦資報謂柏林工人罷工今已 開工彼等惟欲 多得麵包改革政治而尤注重於 和平該報並促請政府 順從民意行事 （十八日）

●華盛頓電 參議院 一致通過 兵債美金七百兆元議案惟加入修正文 威爾遜總統 批准該案之前兩院須開會合會議 （十七日）

●倫敦電 英國兩院 明日擬提出 申謝美國加入戰團之決議案其文如下 美政府加入協約 保衛高尚自由主義及人類權利以拒向所未有最大之危害本院感激之餘願向 美國政府與人民表示謝忱 （十七日）

●巴黎電 著名政 治著作家 衆議院議員 加狄安氏 現 赴美國 氏爲法國 代表團之一 有全權與美協定關於專門問題之計畫 （十七日）

●巴西京城電 巴西 里哇格蘭特 杜蘇爾省亞爾格港 有衆暴動 搗毀德人居屋 二百七十所焚燬德人俱樂部旅館大雜貨肆 各一警察無力彈壓火且殃及巴西民居暴動之發作乃由在旅館鎗擊 經過館前之 電車激成盃電車乘客時歡呼 贊助協約國也 衆並於一德人宅中發見 造幣機器 一架即將此人 拘獲 當道已調 全省戍兵遏阻暴動 蔓延 （十七日）

●巴西京城電 仇德暴動有蔓延之象 德人紛紛移居桑太加太里拉蓋 該處爲 德人之要窟也 （十八日）

●倫敦電 海軍部宣稱上星期駛抵英國 口岸之商船共二千三百七十九艘 駛離者 共二千三百三十一艘 計被沉一千六百噸以上之船 十九艘 不足一千六百噸之船 九艘 被攻而得逃脫者 十五艘 漁船被沉者十二艘 （十八日）

●俄京電 俄國工人軍人 代表大會 歡迎英法工界 代表情殊懇摯先由會長甚特士氏讀歡迎詞繼由英國工黨議員 高萊第氏答稱 英俄今後將並肩作戰 以滅世界之專制者 即維廉化漢索倫是也 卒由英法俄代表互相握手唱歌而散 （十七日）

●華盛頓電 德潛艇一艘在 紐約南一百英里發砲擊一美驅逐艦 由此觀之德潛艇封鎖美國口岸 已開始 實行 美國海軍部宣稱 驅逐艦一艘見一 潛艇在水下駛行 該潛艇 發魚雷擊之相差 三十碼未中乃遁去此爲 德國第一次承認戰爭狀態之存在 惟上星期外間已有 德國擬宣布 波斯盾紐約 查爾斯頓 薩凡拉台拉威亞角乞塞比克灣爲禁區之說 （十七日）

●巴黎電 昨日 法軍會同英軍 從事之 大戰 可謂自德軍由瑪勒河退走後最猛烈之一役 其戰線 自蘭 斯北面至萊姆廣逾二百基洛邁當 德軍於此 戰爭期內 從未受此大攻擊 全陣線之戰事 發展甚形兇惡 德軍預料 法軍將取攻勢故 調各路預備兵厚集以待 昨晨 大戰開始 法軍即於左面 奪獲蘇瓦松與克拉盎勒 間敵軍第一陣線又於 中央佔據克拉盎勒至維勒哇波瓦 間德軍第一陣地且 進至其第二陣線 右面之勝利亦與此相同 法軍並得 右面以外 掩護白里芒砲台之二陣地 進至 愛恩運河 法軍於 數小時內俘敵甚衆 獲戰品無算足徵是役勝利之大 （十七日）

＊要聞一＊

◎字林報之加入戰局利害譚

字林報十五日北京通訊略云各省督軍刻集於京師擬參列軍事會議以解決中國對於戰局之政策此種發展極爲新異中國所處之真境可因此而知然非擁護憲法者所樂聞 國會前大多數贊成中國對德之政策是民意已經明白表示矣乃政府必欲得 軍界領袖之意見然後始進行國民代表所已許可之方針 以軍人後援爲基礎之政府如此行動固屬勢所必然惟謂 軍人決定國家政策 欲謂爲 符合憲法則不可得也中國苟欲保持其威嚴則 對 德 政策應爲何種 殆不容有異議中國會對德抗議又曾 明告美國與美一致行其所能行者以擁護公法 德國既不理會中美兩國之抗議美遂宣戰處此情勢欲使德國捐棄暴行舍此實無他道若中國 不步武美國 不行其允許美國之言 則自食其約將蒙 反覆 無常之名矣 中國加入戰團是否有益之問題今正引起若干方面之輿論 上海商會表示 反對 其所持種種理由間有毫無效力者中國 民食將爲協約國吸收及內地 商務今因中國加入戰局已受惡影響 兩說俱不確實要知使中國商務受惡影響之原因將爲使中國民食不致爲協約國所吸收之原因此原因爲何則 商船缺乏之是已 協約國缺食其故在於 世界商船大半改充軍役 而德國 潛艇戰略亦與有關爲南美北美以及斐 洲印度 皆有糧食甚多足供採辦 協約國將先取給 於此 不必遠求諸中國蓋歐洲與美洲斐洲印度諸處其距離較中國爲近而 輸運糧食之船隻亦可少用也中國之所以 受戰事影響者由於出入口商品之減少 而出入口商品之減少則由於 商船之缺乏之故無論中國 加入戰局與否 其商務將仍受 商船缺乏之影響 而中國之加入戰局則又未必 引起其糧食之輸出 海外至於 康有爲氏所 持反對宣戰之理由 頗有離奇之處庶逆料中國一加入戰局則必不復爲有主權國要知 協約國 苟有作 戰以爭之一物 則其物必爲 對於弱國之保護 今俄國已爲民治國協約國方面全係同一民政之國家其 所爭者爲自由政體之主義 耳若謂中國既以協約國爲同志而協約國反與中國爲仇毀其國家以圖一己之利益詎非絕對不可解之談使協約國而果出此豈不與其 所 持之主義絕對刺謬乎 有數方面以中國既 對德國斷絕邦交而協約國卒未 履行其所允許之條件 遂斥協約國失信此種言論其無價值顯然可見蓋僅僅斷絕邦交與協約國有何裨益哉 協約國 確曾 允許 至中國依允協約國所提 出之條件 時當對於中國之要求予以美意的討論 凡中國之所有者協約國今已於尋常辦事方法中而得之中國未有一物可以 給予協約國而爲協約國所未得者 至是協約國今欲求諸中國者不難說明而中政府亦深知 協約國所 欲得者爲何事 此事如何則在華德人應加以取締以永絕其陰謀而打銷其將來開拓中國之計畫 是已縱使 中國加入戰局 而對於 德僑不施行與協約國對待德人之同 一方法 則亦無益於協約國不能望協約國有所犧牲也中國若欲 獲其所欲得者 則當付上述之代價此中情形毫無疑義今中國 時所提議之辦法 此時若遽於允許美意的討論 尚 未實 行協約國責協約國失信 實不可哂所可惜者中政府未對於全局作更遠大之觀察 協約國擁護公法 德國則 弁髦公法 設德國方面得利則世界各國之權利將莫不受制於德國之強力 中國富而弱 其國家之完全 尤賴各國之遵 守公法 中國加入戰局與否在協約國誠爲細微事件而 在中國則爲重要問題 中國苟量其能力與保障公法者並列則解決 世界將來之議和大會中將有 中國代表之一 席 而中國與協約國間無 軒輊可言 協約國將 以中國爲良友矣 自戰事發生以來英國借與 諸協 約國之款共達英金八萬萬鎊 即此一端亦足見協約國之 互相援助 中國 若行動適當焉得不 爲協約國所優待哉

◎軍事會議之開會預備

軍事會議前擬於二十日開會國務院昨有軍事會議 議及該會 大會之期當 須 展 限因以近三日內各省督軍都統代 表恐難齊集 聞個中人云大約在二十五日以後 至其與會之人物大致如下 ㊀中央參議人員 計有 國務總理陸 軍 總長次長 參謀 總長 海軍 總長次長 ㊀各省督軍來京與議者直隸 曹督軍 山東 張督軍 山西 閻督軍 河南趙督軍 安徽 張督軍 湖北 王督軍 江西 李督軍 察哈爾 田都統 吉林 孟督軍 綏遠 蔣都統 ㊀各 省 省長之與議者安徽 省長倪嗣冲 直 隸 省長朱家寶 ㊀各省督軍 派遣 代表者雲南 代表葉荃趙世銘 貴州 代表王文華 甘肅 代表張中英 吉林 代表張啟齡 奉天 代表楊宇霆 湖南 代表張翼鵬 新疆 代表錢桐 松滬護軍使 代表馬某其餘如 兩廣本請陸榮廷 爲代表今陸已去不知能否復來 黑龍江四川福建浙江陝西熱河 所派代表尚未探明惟又聞張勳本決意十六日午乘專車北上所有 衛隊隨員均經派定 預備出發嗣因某某兩督代表 到徐以軍事 外交會議關係綦重 理應經 議會通過 更宜覲 多數民意以爲從違斷非僅由督軍反對贊同所可解決 等云云 與其 疏通各省督軍之意見無寧先疏通各省民商多數意見之爲愈 故 無徵求我等同意之必 要 云云 因以防務吃緊 已 電達中央 緩期入都 惟當局得信後已託某公去電 爲最後之敦促 來否 仍難預定

全國軍事大會舉行在邇各督軍已到京者爲 山西 閻錫山直隸曹 仲珊吉林孟恩遠 河南趙倜 湖北王占元五督軍 並均晉謁大總統留宴昨日 （十七） 段總理爲 聯絡感情 起見於下午八時 特在府學胡同本宅治筵 柬邀五督軍 並陸軍樓王聘卿各軍界要人私宴並聞段氏於 筵間關於會議之大旨 尚有所表示又得公府消息 凡督軍之來京者大總統即各與之合拍一照 俟到齊後 再全體拍一照片 以爲永久之紀念聞大總統與 陸幹卿上將合拍之像片 已由照像館製得昨日分贈來京各督軍矣

◎唐寶鍔與閒散軍官

自辛壬以還各省軍隊收束閒散軍官甚多 乃由陸軍部與以諮議差遣候差等名目 分別給予 津貼火食此項人員至今共有一千八百餘名 所支津貼火食自然列入國家預算 現當五年度預算案交議議員唐寶鍔提議 謂此曹皆 充袁皇帝偵探 已失其軍官之資格 不能再受 國家之津潤主張 一列解散即將 預算案津貼火食一目刪除 事爲各軍官所聞 當謂軍官資格係依法令取得津貼火食之優待亦屬稽勳令所許唐議員何所根據而云然有 葛熙榮等 竟公呈陸軍部 謂唐議員此舉係 激動軍人 破壞國家 指爲內亂罪犯 請從速逮捕依軍法審訊 並謂某等 服從政府暫不干涉議會 如至不得已時惟有 與該議員等携手 云云又別有詆斥議員之詞則謂 議員所議決者 前有人支五千元歲俸及死後三千元之郵金 近有犯罪 不許逮捕及八月一日之 開始國會期吾輩無此議決權 宜爲議員所薄視云云 陸軍部深恐釀爲風潮已兩次由傳次長與議員方面接洽 囑將此項預算 勿遽刪除 未知如何結果也

◎南京快信

省議會 昨日（十八）選舉會 仍不足法數未投票散會

馮耿光 昨日午後三時已乘車回京復命

上海土商 因收買存土事 派高某來甯 謁馮副座要求按約履行

副總統府秘書長林 長民奉派於今日午車北上

國會議員王 茂材前日 請假回甯 調停省議會 促進研究兩派議員意見

聞新任兩廣巡閱使陸榮廷 今日午後可抵甯

公民吳紹文 昨赴地檢廳 聲明能 呈出辛潘運動選舉一切證據要求 檢察官即傳一干人證到廳 開庭預審 張檢察官 應允 即發傳票 六時開庭 祇當事人楊石律師王 朝幹 吳紹文律師徐沛到廳 張檢察官首詢王朝幹曾否代楊石辦理選舉訴訟案件王稱曾受楊石委任 楊之 自首訴狀係彼在楊宅河廳擬稿曾由 徐沛修改數字由我之書記謄清惟訴狀非我飭人投遞 云云繼詢 徐沛 所答略同 張檢察官即當庭宣布 改期傳集人證開庭研訊

瑞和洋行禮拜五拍賣

准于廿九日十點鐘在呂班路第三十五號住宅內拍賣大菜間廚房臥房樓房浴間等器具鐵床電扇電燈汽木以及另物一佈不計預先此日可看 Z2523

瑞和洋行禮拜五拍賣

被焚貨

廿九日下午三點鐘在南市揭首會館第九號泰祥被焚內餘下日前火剩洋油肥皂柴火生財木器衣服等物以及不計拍後當即現銀出清此佈

瑞和洋行禮拜六拍賣

三月初一日十點鐘在本行拍賣機器汽機鐵片雙門小保險櫃外國照相機東洋寫字檯銅床及另物不計木器車打字機等此佈 Z2524

華商拍賣

每逢禮拜六

啟者今准于陰曆二月廿六日禮拜六下午一點鐘在本行拍賣貨品全存貨欵各色俱全早至臨時面議特佈歡迎 本公司謹啟 1956

禮拜六拍賣

魯意師摩洋行

創始自同治十三年即一千八百七十四年 英

准于初一日十點鐘在本行拍賣湯婆子相片字箱小色箱及器什物鐵牀牛奶刀叉茶櫃各種洋燈小床花生橡皮等另外書櫥寫字檯照相衣架等物 魯意師摩洋行啟

瑞和洋行禮拜一拍賣

顏料及什貨

初三日下午十二點半鐘在本行拍賣六國顏料硫化黑爾司青化鹼洋紅鴉片煙硝磺皂等物另外洋貨木器及什貨不計此佈 Z2606

瑞和洋行禮拜一拍賣

上等住宅

准于初三日十點鐘在蘇州路第八號住宅內拍賣洋琴新式留聲機器大鐘上等紅木器落地屏風油畫等另有雜物不計電燈以及預先看此佈 2605

支票作廢

茲於上年十月間本公司由滬支錢莊支出第二千九百九十號支票一紙計洋一千兩正期至今年二月廿一日早已到期因此款項未能收到至今尚無下落除已向該錢莊止付外特此登報作廢如有人拾得亦作廢紙 申新兩報 廣告公司 丁巳

沈製生髮膏

滬上十餘年來以治髮著名龍角商標本主人不勝企盼不可思議之止髮靈藥凡男女婦孺有頭髮脫落黃白稀少者此藥一經塗搽可使黃髮變黑稀髮轉密光潤異常每瓶大洋五角三瓶一元 總發行所上海四馬路望平街口益壽堂藥室 ●二元 上海盆湯弄集益里對門人壽醫室啟 Z840

遺失聲明

茲有安和莊第八號五百九十兩銀票一紙於昨日在外被竊遺失已向該莊止付特此登報聲明外人拾得作廢紙論 甲778

大減價

儲蓄票

三只此天 全張九元九

本號彩票甚多以來已三個月現在又開彩票日期迫近已廣收並外埠函購者給此 Z2611 新北門口 福來廣

儲蓄票

不多存票 欲購從速

即日增價 全張九元半

凡購儲蓄票者請至老閘橋南首五福弄口寶德里對門公益號公司啟

浙省寶和當

分設 寶和祥記提莊

本當自光緒年間開設在浙江三元坊迄今已將廿載向蒙各界惠顧茲在南市小東門外十六鋪設立提莊照章當付不取厚利惠顧諸君請至寶和祥記提莊可也 五馬路口

失摺聲明

今失去大通洋行去年所出之一百兩存摺一扣已向該行掛失止付如有人拾得作為廢紙 772

商福標

南京 夏洪源號

改良招扇

本號開設南京已歷數十年所製各種招扇向推上品近更精益求精選料新穎圖畫工緻凡蒙惠顧無不稱美茲為推廣起見特在上海設立分發行所並在四川成都東大街設立分銷處貨真價實諸希各界惠顧是幸

製造所 南京(南門內)奇望街
總發行所 上海(五馬路)長耕里
分設處 四川重慶陝西街 成都東大街
本埠分銷處 交通路 中華國貨公司

讓價衛生

人身易患之病以天花為最烈本號專售各種丸散膏丹並代客修合各種藥酒 貨真價實童叟無欺

廣東 新到 如意油 薄荷油 玉樹油 玫瑰油

上海棋盤街 謙益祥號 廣告 甲800 京兆 已批

失票聲明

今遺失蓋有豐裕號圖章之莊票一紙係南京龍章...自遺失之日起已向該莊止付倘有人拾得作為廢紙此佈

遺失存摺作廢聲明

本公司有實業銀行存摺一扣於本月十九日遺失除向該行掛失外特此登報聲明作廢 聯益保險公司

小兒胎毒散

小兒胎毒散專治小兒由胎中受毒頭爛身癢遍體生瘡及眉毛不生哭泣不止等症

中國薄荷錠

價目 大瓶 小瓶

本堂 上海棋盤街 和合堂廣告 299

賞格

因本號前在上海開設已多年所有福來號...賞洋一百元如有知其下落者報信...

催取押包

凡在本棧押包者...限期取贖逾期不取...作為絕當... 798

遺失皮夾

日前上午十點鐘在英大馬路遺失皮夾一隻內有銀元及票據...拾得送還者當酬謝... T1285

聲明圖章作廢

本當所用...圖章...遺失...

遺失收條

今遺失...收條一紙...作廢 764

京都天德堂

包醫

○本堂包醫○過期不愈○即還原洋○醫金藥資○分文不取○
○備有男女○養病房間○代煎湯藥○不忌口○不誤公事○隨便往來○

1882

本堂之醫大名天下花柳毒瘡各種梅毒危險橫痃五淋白濁陰虛楊梅筋骨疼痛... 寓英界五馬路...

尋人

是月廿三日鐘點十名女小北一人... 身穿花綢衫... 如有人知其下落...全家感謝... 8008

聲明

本廠自丁巳年起改已換新股單另有登報聲明... 仁廠啟 804

靈效 白濁斷根丸

白濁亦因以致淋濁... 甲1845

遺失莊摺

今遺失...莊摺一扣...如有拾得...作廢 795

奉人造講 送棉花義

鄙人明家棉業...得秘傳人造棉花...

老白濁

弟初起白濁... 海上 謝 甲1181

注意 戒烟養顏丸

夫鴉片之物...均能戒除... 甲1137

存濟局

周文卿大醫士

治 小便腫爛 白濁刺痛 魚口橫痃

本堂各種醫術悉用西法... 存濟局 六馬路 周文卿先生

一瓶斷根

靈驗心肝胃氣痛

此藥專治心肝胃氣痛凡服此藥無不立效... 1841

經售股票

本號經收各種股票公債票...外國政府證券... 源盛號啟

立止白濁丸

每瓶三角...

留心假冒

咳嗽茶葉 二盒斷根

近有無恥之徒假冒本藥... 甲1173

吐血良方

功能引血歸經最益臟腑

吐血咳血之症或因身體虛弱或憂思...

天下馳名

馮了性藥酒

此酒專治風濕骨痛手足麻木等症... 上海河南路三馬路口○蘇州關門內○

遺失滙票聲明作廢

啟者敝號於陰曆二月二十四日由香港寄出福生祥立申滙照付十一號滙票一只九八元一千零四十五兩均係閏二月初四日期此票途中遺失已向該號切勿收付特此佈告 德和永謹啟

火險保單遺失聲明

西曆一千九百十七年元月七號小號向香安公司第一千三百六十四號保單... 遺失... 北京路一千零三十七號吳震興木作啟 甲1773

浙江陸軍第二師司令部 攬工程投標廣告

本師奉督軍令准在本省餘姚縣牟山湖建築第四旅第七八兩團營房茲先佈置基地工程即應招工投標包攬...

招商輪船公司第八次股東大會廣告

本公司茲定陽曆五月十三號即舊曆三月二十三日星期下午二時假廣東大會館開第八次股東大會...

律師李時蕊白事

本律師服務院省浮沉於法庭議會及行政衙門者歷有年數癸丑後專心學業從事譯著稍有閒暇兼與海內識者結文字緣茲奉部准在江蘇上海江寧等處行使律師職務聊以探究法律問題之實際倘有以特別繁難訴件及行政訴訟並各種有關法令之文詞稿件見委者尤所歡迎上海事務所設孟拉路淡水路三十一號新北門內敬業場王醫馬弄九十七號 4181

王蔭槐堂聲明股票遺失廣告

前清光緒三十三年三月初一日曾入安徽安阜公司股洋二千元所有此項股票先時遺失除報告公司外特登申新兩報聲明作廢

袁惠臣啟事

鄙人去年九月回里本月來申聞悉孫夏氏去年歲暮乘鄙人在鄉以隆盛股份為周彭二君合開...鄙人曾由佑尼干大律師代表聲明一切當於平日者至其他各節有權限余姑勿論此登報聲明以供眾覽 Z2618

香安保險公司即日賠欵

小號曾向江西路香安保險公司投保火險元一千五百兩不意昨日忽遭回祿當即報該公司估值照數賠償于此足見該公司信實可靠小號感激之餘特登報鳴謝且告欲投保火險者 王瑞記佈告 甲806

孟河費繩甫老先生之快婿徐相宸先生

門診一元一角 出診△六元五角○路遠△遞加○早夜加倍 寓上海北泥城橋東垃圾里

附告○○拙著中國生理學補正校印稽遲不克如期出版承愛讀諸君垂詢特此道歉

孟河費繩甫老先生子敬內外科

寓英大馬路小菜場對面壽康里今改民康里恐延醫者未及週知特此聲明 9112

女學界聯名歡迎沈製鏡面散

(上略)予面色素黃兼生雀斑...自用沈製鏡面散...面色光潤... 海盆湯弄... 沈製鏡面散

醫學博士周森友醫例

眼耳喉鼻皮膚及生殖器專家

精理心肺肝胃婦兒內外科 每日上午九時至十二時下午二時至五時 愛仁醫院 電話七一八四

門診過時不候初診五元複診三元 出診五元以上 本埠出診十元 早夜加倍 接生念兩以上 包醫另議 貧病不計 診所跑馬廳 甲508

說明患毒者治病之法

凡患毒者無論新久須察醫家學術深淺論症宜誠用藥務遵王道 此非招徠亦非自誇...

上海英界胡家宅二馬路安康里內 毒門專家林渭川醫士啟 1785

冀製半夏奇驗

價大盒洋二元四角小盒洋一元二角 每料六大盒洋十三元二角

●本處分設天津東南城角 ●北京觀音寺街青雲閣商場 ●南京下關大馬路 ●安慶軍署西 ●長沙糧道街

順源梅女士程 昭啟 上海盆湯弄寧波路口 瓣香廬駿雲氏謹登

蘇路股欵清算處廣告

蘇路股欵交通部久不照撥迭經交涉維希公鑒附一月卅一號交通部來電蘇路股欵清算處鑒悉九期欵現正極力籌措一經就緒即以原領之北京交通鈔票查照付北京交通鈔票...遵照本月一號起所有八期欵即以原票開發至九十兩期欵仍託代表在京... 交通部 鑒

王問樵女科

江灣名醫蔡小香傳

寓三馬路跑馬廳口一品香背後鄭嬛里 1904

門診一元一角 後一時起五時止 出診另有詳章

●○○○○兼理幼科○○○○●

謹錄江統領題額贊揚本牙局所製牙粉

徐君景明景文遊學歐美深得醫學真傳於牙科一門尤精妙士夫多得其助力近又自製牙粉使人人得以為醫人賀題之特佩之心偎沁清芬 海國揚芬 江朝宗 上海英租界四川路四十號牙醫局 徐景文謹錄

贊揚周鳴岐大醫士

周君鳴岐六代世醫四明巨族也在申懸壺二十餘年於內外花柳科尤為擅長奏效神速毫無痛苦所需藥品悉遵王道與市上稱為秘製聖品種種包治者不同人等因見周君存心濟世並知其對於貧苦病症尤能格外體恤實無滬上惡習用特登報贊揚為病家指示南針焉 局內設有男婦病房極為清雅雇用男女工人伺候所有症名錄於後 內科 外科 花柳科 眼科 喉科 瘋科 所開濟良局在二馬路新旅社隔壁便是

介紹人 朱葆三 顧馨一 蘇筠尚 錢達山 聞蘭亭 沈聯芳 虞洽卿 楊信之 徐菊如 張樂君 仝啟 1183

出售大馬四匹

一名(潑林思)(PRINZ)年歲五載黑色 一名(滿佛)(MOWE)年四載黑牡馬 一名(派寫)(PASCHA)年四載半棕色 以上三匹皆能駕駛馳車行走穩妥快速式樣整提可愛 又一匹名(駕樂納)(BOJANT)年七載灰色該馬應騎能可躍跳行走穩快如欲購買者請至禮查路十四號南門洋行可也 甲797

黃石屏先生由通回滬

金針

仍寓英界後馬路致遠街開泰棧念五號每日上午十點鐘起應診 掛號處啟 2424

翁方綱文集

啟者本館前印行足本翁方綱詩集久蒙讀者歡迎今又購得文集一書乃侯官李君彥章編次印行頗少而板片已燬本館今照原本付諸石印字體精工校對詳細並覓得收藏家英和相國編輯翁方綱家事紀略附印於內俾閱者於北平家事得其概矣是書裝訂十冊定價三元 總發行所上海望平街北大馬路口同文圖書館 南京承恩寺大街同文圖書館 蕪湖長街皖江圖書館 126

孟河馬培之徵君孫際周先生

擅治下疳諸瘡重症并貽有祖傳(秘製方藥)靈驗無匹現寓二馬路大慶里口沿馬路二百三十四號

先生為前清御醫馬培之徵君之孫弱冠即侍徵君臨診海上馳名凡一經診治應手奏效既官浙江以醫術見重當道去年秋始休養先生輒代主方治療者不交口稱頌除主治內外婦幼各科喉痧瘰癧瘋癬疳疾發背... 介紹人 陶蘭泉 周舜卿 祝蘭舫 貝潤生 ... 1909

令權士百益愈瘋藥

價目每瓶一元 每打十元 經售處上海法界吉祥街吉如里華盛藥房

專治五勞七傷諸虛百損筋骨疼痛諸般瘋濕一切花柳毒症自服此藥無不效驗... 0183

戒煙雪垢丹除癮神速

僕為鴉片所累十有九年身弱多病屢戒屢吸以致親友多人時勸服戒煙藥品...自始服至斷癮不及二十天...特登報以告同病 1058

上海新開 茂和煙行

英大馬路石路轉角 先行交易擇吉開張

本行自辦各國名廠捲煙雪茄煙... 2144乙

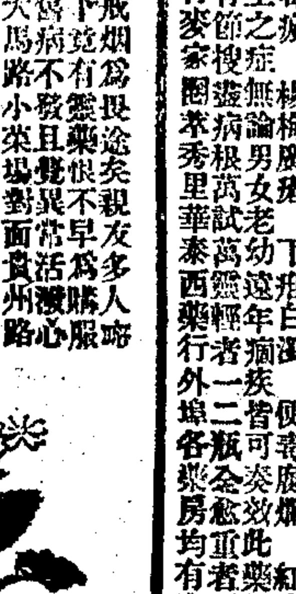

農商部審查國貨特獎一等獎

參茸珠丸 廣嗣金丹 海狗腎汁

上海○總發行所啟

大達輪船公司股東鑒

仍定三月朔起發給大德大穌丙辰年官息大昇輪船官息同時發給屆時持股票息摺至上海十六舖外灘本公司帳房付取此佈

上海五芳齋糕糰舖 謹擇閏二月念七日遷移開張

本號向在英大馬路盆湯弄口……茲因原處房屋翻造故遷移英大馬路望平街西首……謹擇於閏二月念七日開市為推廣營業歡迎主顧起見特設精潔樓座新增各式大麵一切設置較前更為完美以酬惠顧諸君之雅意

上海義商彭壽堂始創化痰止咳半夏露今因杜絕假冒推廣利濟起見凡購批代售五打以外九折十打以外八折零買無扣

患咳嗽痰喘者宜看

本堂秘製四寶……

上海河南路七號義商彭壽堂錄

琥珀五淋丸

總分銷處上海英大馬路……

香港中環……

經理處……謹啟

恕訃不週

交通部發給浙路公債票本息通告

浙路公司公債票民國五年二月二日以前即陰歷乙卯年底應付之本息現與浙路股款清算處商明以交通銀行就近代付自四月二十日起遞發給特此通告

萬應婦科 一索必雅丹

寧波通久源紗廠股東常會通告

本廠經董事會議決於陰歷三月二十五日假座上海總商會開股東常會專此通告務祈各股東於是日午後三時蒞會為幸 通久源紗廠謹啟

說不出的苦

大凡婦女的體質較之男子柔弱故受病亦易稍不留意即受疾病然婦女的病症不比男子能夠大張曉諭覓方就診的療治婦女總怕羞的多若是患了白帶赤淫痛經閉經倒經子宮寒冷不易受孕等症往往因為怕羞隱忍不言且以為是小毛病無甚關緊的殊不知此等疾病若不早治必致釀成重症如乾血癆血崩等危險病症其起初莫不從輕微而變成危險所以怕羞實為釀禍之根然人之秉性各有不同有天生面靦者有本性爽利者若天生面靦之人不能強其爽利豈即任其受病不言乎於是乎有種將湯之發明種將湯者婦科靈藥也凡婦女病症無論輕重祇須速服數日自能霍然痊可我願我女同胞有隱憂者速服種將湯以期還復康健耳

每匣定價二角五分 七角五分 一元四角五分

上海百廿號石庫門內 東棋盤街弄內第六 嚴大生製藥公司總發行所

頌揚名醫 祝由科楊好古

參茸海狗腎補身衍慶丸

信昌仁現銀收買珍珠鑽石

警告仿冒哺瓶

眞正愛蘭百利哺乳瓶之圖

敬啟者本行之哺乳瓶名馳寰宇風行數十年來有口皆碑其優美無俟贅言邇者無恥之徒羣相仿造於致魚目混珠本行有鑒於斯爰特精心改良式樣茲特將新式哺乳瓶繪圖登報俾有顧諸君免爲所惑所有本行品物其包裡皆有犂耙商標賜顧各界幸留意焉

上海廣東路四十號愛蘭漢百利有限公司啟

本埠經售處 華英大藥房 中英大藥房 集成大藥房 中西大藥房 五洲大藥房 中法大藥房 老德記大藥房 同濟大藥房 南洋大藥房 大陸大藥房 中外大藥房 太和大藥房 大生大藥房 羅威大藥房 華美大藥房 美華大藥房 泰西大藥房 大英大藥房 愛華大藥房 屈臣氏大藥房 全昌祥洋貨號 南市 中法大藥房 英美大藥房 各大錦貨號 外埠各大藥房均有出售

清血解毒 海州精

人身外症皆由血含毒質汚濁不清致生黴菌毒勢蓄積有久暫之分即發生有重輕之別原毒之最易感受者一曰濕毒二曰熱毒三曰淫毒由外傳入使血變壞復由內化出而成一種毒症如淫毒則爲花柳諸病楊梅瘡魚口便毒下疳橫痃及隱於筋骨之楊梅風等類濕熱毒則癰疽瘡癤癬疥瘰癧及婦女乳癰乳疽小兒先天遺毒等類皆是此西國發明之清血解毒內服靈藥名曰海草精按中國方書海藻海帶之屬皆能散瘀消癧退毒輭堅特未知其中所含何質耳今由化學提煉其精全球試驗乃知此質掃蕩一切外症之元勳當茲春發時令有花柳之病者尤不可不急服以絕其根株而免釀成大患焉

售價每瓶洋一元六角

上海中英大藥房總發行 外埠各大藥房均有分發

香吸通銷三省 印花大土

諸君公鑒

今日爲能以五天中戒除 通銷三省印花大土 本行主人悉於嗜此物之苦痛又恨五天深知其流毒中華幾遍全國今日得此染瘾諸君萬不 驟然盡絕 所以久已風行之秘製純正新藥 機會千載一時 著名 水藥 其功效能詳列於后

○此藥於腦部有安補平養之功
○此藥於血脈部有營調和活之力
○此藥於內臟部有健壯滋潤之效
○此藥有舒筋活絡增添精神消解煩悶固精激陽之能
○凡戒烟時所發出各種苦痛如筋骨酸疼精力疲倦鼻涕流淚胸膈抑遏體播抽夜不安眠等法宜急投以純正新藥水能立刻動作神清氣爽

◎價目 每大瓶洋二元 每小瓶洋二角
◎樣子 試服大樣每瓶外埠函購郵費九五計算寄費外加均有出售就外埠可由諸君
瓶各大藥房代購較更妥速 本埠外近向上海各大藥房經託石路太和大藥房 伽俐僧純正新藥房 總發行所上海廣東路A字第二層樓上 伽俐僧洋行啟 水伽俐僧洋行第卅七號

試服樣瓶掉換券

欲得試服樣瓶者請將此券剪下寄至本行定掉換或試服處附大瓶一瓶洋二角須郵費另加四分

注意

愼昌洋行廣告

啓者敝行經理各種機器兼做進出口營業如蒙賜顧無不格外克己以答雅意

總行開設上海圓明園路四號至五號
分行開設長沙漢口哈爾濱香港張家口北京天津海參威紐約

恒得利鐘表眼鏡公司

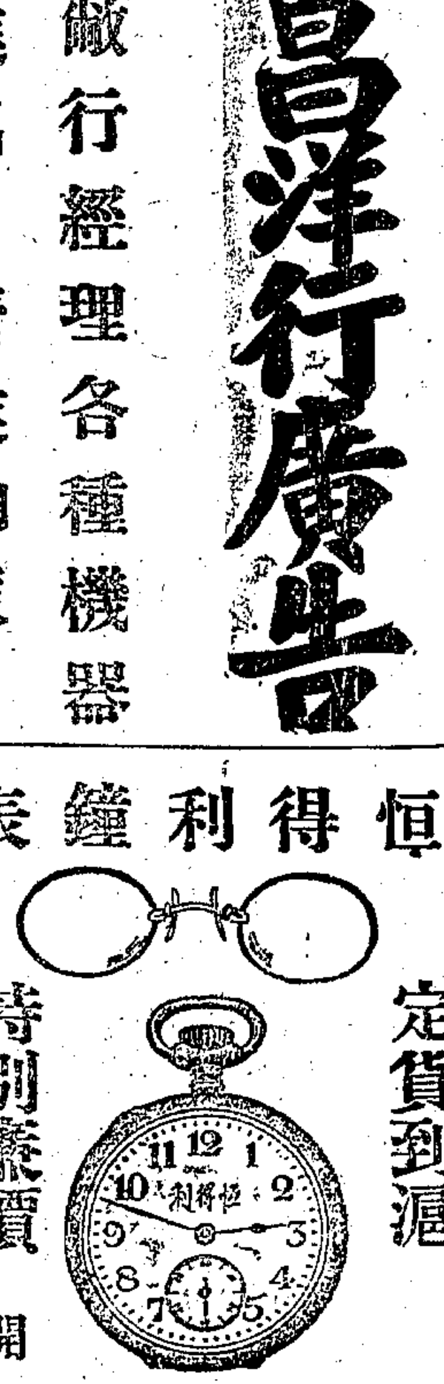

定貨到滬 特別廉價

本公司金絲托力克眼鏡每副十元 金絲夾托力克眼鏡每副四元 白金力克眼鏡每副二元 六號光金眼鏡每副一元 六號配開眼鏡手表每只十一元 五號鋼開金手表每只三十五元半 十年1814純鋼銀手表每只二十元 五號花旗夾手表每只九元 四號純銀明表每只三元 四號純銀騎馬表每只四元 四號黑鋼捫表每只三元

開設四馬路大新街口

文明摺扇 請用國貨

逑日公司

本公司自製各種文明摺扇吾國物美工藝出品精良價廉蒙社會歡迎……上海法大馬路東首永興里內總發行 2335

COMPOUND GLYCEROPHOSPHATE WINE

補腦甘油燐藥酒

此乃中外各國名醫所公認之第一養生補腦聖品美味可口內含與燐質相似之素善治虛損勞熱喉乾舌燥形瘦神倦耳鳴目眩健忘怔忡諸症靈效無匹 每瓶價洋二元郵費外加

上海英大馬路科發藥房啟

VOELKEL & SCHROEDER A.G.
MANUFACTURING CHEMISTS
SHANGHAI

催眠術

效用 能強健自己心身 能治藥石無效之病 能令精神上生無限之慰藉 能開浴所以救濟困苦之人 能實現不可思議之現象 能補助教育宗教之所不及者 能補助心理哲學疑問之解決 能養成膽力與增進記憶之力

通信教授 函索詳細章程 請惠郵票一角

特色 催眠術之學理與施術之方法等皆至極簡易不論男女老幼均可學習收效最速本會用最新式之通信教授法確保學者成功如不成功學費分文不要

日本神戶祇園 精神研究會

黑獅牌靴鞋油

黑獅牌靴鞋油能去汚濁並能使靴鞋之皮不易破壞其物美而其價廉盍試之

經理處四馬路一號 美豐洋行啓

速登彼岸

諸君如服過各種戒烟藥而未能斷瘾者盍試安腦補血藥水一試

上海英大馬路小菜場東首 寶成銀樓及何怡豐何乾豐啓

一分時 立止 心肝胃氣痛藥

廣東保太和啓 1840

要聞二

◎軍事會議與外交進行

軍事會議前因預定親來之各督軍尚未到齊臨時將開幕日期展緩俟二十日後到者漸多再行定期馮副總統既派參謀長師景雲代表來京本已決定不來惟中央又派人往寧敦勸一行不知馮君意向如何此項勸駕之使昨日方能抵寧故至昨晚爲止政府方面尚未得到馮君來否確息徐州張督軍原定昨晨起程旋聞張又有電來京聲言總司令張文生忽患喉症甚劇不敢遠離任所擬稍緩再行邊遠各省所派代表多就駐京人士中派充現署廣東督軍陳炳焜及廣西督軍譚浩明則又有電請陸榮廷氏代表一切之說此亦當然之理陸君現尚勾留津門其出京時有審計院長莊蘊寬氏與之同行或即爲同遊泰山而去或言軍事會議開會時陸君必能回京與會惟自他一方面觀似又不盡然蓋陸氏出京時曾登廣告道歉中有反粵之語是其回京與否正自難必也河南督軍趙倜湖北督軍王占元昨日均已由京漢鐵路專車前後抵京又聞江西李督軍已於昨日乘招商局輪船江華號由贛抵漢即將乘京漢特別專車北來今日當可到京同行者有隨員及護衛五十餘人各督軍此次雖多親身來會然各地防務重要大都不能待至會期終了後返任故預定先儘重要問題討論其餘非常問題則各留參謀長在京預會各督軍行轅現設在將軍府內由國務院陸軍部會同招待聞在京軍警兩界不日又將開一盛大之歡迎宴會並招名伶演劇

昨日(十六)外交後援會朱幹事念祖等爲外交問題晉謁段總理密談甚久大致謂總理對於外交仍主張進行惟如何措施與此次之軍事會議關係頗深因國防問題與軍隊統一問題段總理須與各督軍磋商有成然後決定進行時期並非以外交進退決諸各督軍也再前傳協約七國公使將中國提出之希望條件各電本國請求訓示已有五國使館接到覆電昨據日使館消息該使館並未接到本國政府訓電其他各使館接到訓電之說亦未能證實又據外交界消息目下協商各國政府關於此事方彼此電商交換意見一俟各國意見一致當以同文之訓電通告駐北京之各公使命其依照各國政府所商定之意旨向中國政府交涉蓋此問題若仍由北京外交團開會則各國政府必須先將本國之意向詳細訓令本國公使各公使亦必須將每次會議之結果詳細報告本國往返電商徒費時日故不如各國政府彼此直接商議商定之後命北京外交團依照執行較爲敏捷也

◎查辦中之財政當局受賄案

財政當局受賄案經過情形已紀前報茲聞此案自經陳總長舉發即派員嚴密查辦昨日著手查辦招某某商人詢問已謀得其眞相緣某某等商人於陳氏舉發之前已密遞節略於府院以此項節略爲根據故查辦毫不費力大約查辦密呈昨晚今晨當可提出至其處分除免職交法庭以外別無辦法先是十四日上午國務會議時甫開議陳氏起立將發言某公遽止之云觀財政總長之意似有他種報告但我以爲此種報告如非至要至非數分鐘可了者似無庸在此會議證明陳氏自此必須報告者乃云外間所傳財政當局受賄一事確也此係由某參事經手交來三萬元我當時即行拒絕此後某次長又以爲言我亦不受唯次長確有受賄嫌疑我且有證據可以證明之云云語至此許世英亟以他語亂之改議他事然陳氏又奔往公府將此案告之元首一齊推在殷汝驪身上此時元首之震怒常以爲非嚴辦不可並斥陳之獨職乃由院擬命令略謂據財政總長陳錦濤面稱次長殷汝驪有受賄情事殷汝驪著即免職交法庭訊辦陳錦濤顢頇糊塗毫無覺察免去本職聽候查辦云云此命令擬好用印後已發送印鑄局矣嗣有某公力言此案宜先查辦乃追回命令而派總統府秘書長夏壽康內務次長張志潭查辦限二日呈覆並聞前日總統又傳殷汝驪面詢殷歷陳此案本末但稱商人交欵一層始終不知元首無言但令從嚴查辦而已當陳氏在國務會議發言時某秘書長謂此係閣議並有記錄公若發言即當負責萬一若到法庭亦是確證陳氏答以願負責任聞其後國務會議紀錄並未記錄此數語蓋不欲留此爲內閣之玷也前日總理曾召財政次長李思浩命以代理部務李氏遜謝再三聞頗有人主張用周學熙者李仲軒亦有希望昨日政府已派員赴津徵求李之意見矣議員中有多數意見均以爲財政當局乃有受賄嫌疑自非先予褫職查辦不足以肅官紀聞今日衆議院對於此案將有一番提議綜觀以上所聞在陳氏方面自辯已却還賄欵在商人方面聞亦有一聲明書聲明此欵財政當局未曾收受者又據有人詢殷汝驪殷亦力矢此事全不知情然而此案何以人言如是鑿鑿有徵陳氏又何以敢誣殷汝驪自非俟查辦後不能明其眞相也

◎查辦收買存土員回京

收買烟土一案經馮河間電請派員澈查政府已即派丁士源張一鵬兩人南下辦理茲聞丁張兩君已盡得其弊竇所謂每箱二千五百兩之利潤確有其事當丁張兩君到滬之日即有人關說以二十萬金爲壽兩君峻却而罷現丁君猶留張君已返京昨日密謁總理呈遞說帖內容甚密莫知其詳惟據某方面傳出消息此案內分肥之人共有三十一人之多此三十一人似皆由個人得錢並未涉及黨會名義將來結案時果能盡情披露必呈奇觀想政府必不至敷衍了事惟令吐出贓私而止也又聞此項收土合同政府初僅知有一個今查辦之結果乃在滬上又發見一個合同每箱土價實僅六千兩與政府所見箱價八千五百兩之合同相較懸殊灼然可見云

◎十六日憲法會議又不成會

昨日(十六)午後一時憲法會議開會議長王家襄主席兩院議員出席者寥寥主席兩次宣告延長時間遲至兩點仍不足法定人數主席報告云刻下已過兩點查簽到簿簽到者衆議院議員尚缺十五人參議院議員尚缺八人均不足法定人數有議員主張再延長三十分鐘者主席云憲法會議規則無有此例既過法定時間應即宣告延會而對於不請假又不出席之議員除畫到簿畫到者外一律交付懲戒衆無異議主席遂宣告延會其時各議員各挾其皮包爭先出場旁聽席亦紛紛下樓有遇某議員於門首者詢以不成會之故某君笑指庭樹曰君不見桃紅柳綠風定日和景物大佳大家向中央公園逛逛豈不甚好耶衆聞此語乃悟是日所以不足法數之原因矣

◎預算委員會開會紀

▲已審查一段落 ▲將停會兩日

本日(十六)上午十時衆院預算委員會開會政府委員出席五人理事王樞代理主席報告陸軍部來函一件對於本會前次表決軍額軍費將軍府裁撤諸議蘄津火食減少各問題說明種種理由請仍維持原案衆主仍照上次各省清理官產處辦理將此說明附報告大會解決又財政部函送漢口造紙廠分冊衆主交第二科審查後再議主席遂宣告開議並云上次馬君提出畫分國家稅地方稅已表決即行畫分但應如何分畫請討論馬驤略謂國家稅地方稅之畫分本非倉卒所能竣事但此次畫分不過一時之假定並非根本之解決主張逐項討論時由衆核議認某項欵之大宗者應歸國家照列經常門其細者統移列臨時俟政府將釐定國家稅地方稅法案提交後再爲根本計畫王汝圻贊成馬說衆呼無異議主席又謂第二問題政府擬加各稅如何辦理馬驤主提前加一總表決凡各省已來電承認者酌列經常門餘皆列臨時門以各省既不承認即無把握且政府所加皆漫無標準應請政府釐定稅率後再由法律解決可也主席以馬說付表決大多數贊成遂逐項討論歲入各門第一欵田賦經常門此欵共列二十七項皆各省地丁漕糧租課附加稅等等除附加稅一項由周嘉坦羅綸馬驤等先後主張此附加稅有各省一成者一成半二成者或展期徵收或完全尚未實行不過虛有其名徒滋民累且近於地方稅性質完全刪去列臨時門外餘得皆照原案第四欵貨物稅此欵共列二十四項審查報告無甚修改除新疆四川小有挪移外餘皆照原案通過第五欵正雜各稅此欵共列二十九項由政府新除擬加者照總表決辦理外均照原案第六欵正雜各捐此欵共十八項亦無甚出入皆照原案通過第七欵官業收入此欵共十四項亦皆照原案第八欵雜收入馬驤以此欵內多苛細之收入究竟確切與否有無流弊非調取分冊萬難攷核詳明主緩表決並主本會審查將告一大段落自明日起可停會兩日只通知理事及各科主任仍明早開會先行整理會議錄編報告書並將各科所未了之問題一一提出一面請政府速將應有冊表限明日送來以備查攷衆皆贊成時已十二時四十分遂宣告延會

◎察勘宜渝水道之呈覆

湖北宜昌至四川重慶水道天然危險航路多阻自宜渝通商中外輪船漸次行駛而罹險沈沒損失生命財產者時有所聞光緒辛丑中外改訂商約經將宜渝脩理水道一件載入約章脩理之任責成海關後雖小有興脩究因國家多故未能籌定經費妥訂章程爲全體脩理之計兩年以來稅務處既飭總稅務司分飭宜渝各關稅司及海關工程司籌擬脩理章程並經當地商會紳商就地籌欵補助官力交通陸軍兩部亦以該處水道與交通行軍均關緊要並擬協力撥欵期早成功稅務處以茲事關係重大非先經詳細勘察不能分別最要次要之處所非先勘測繪圖全盤計畫不能定工程之大小經費之多寡特呈大總統派稅務處會辦蔡廷幹君親往宜渝詳細勘察蔡君于本年一月出發歷三個月航行全段往復勘察昨已回京聞經呈覆大總統擬分別大水中水小水三時期之辦法其大意大水及中水時期水漲愈高河面愈寬河石多已沒入水底彼時行船直航中流危險較少此兩項工程不多尋常工程司尚優爲之惟小水時期礙阻最多工程最大非極熟習且精密之工程司不能擔任至於現在動工修理之劉紳聲元將炸碎石塊仍沈河底反生航行之障礙按之工程大不合法云

◎監督縣知事兼理司法問題

▲獎懲由部呈請

省長監督司法本爲袁政府時代不可爲訓之制度故共和再造以來久矣不經提及惟以時在過渡縣知事兼理司法之制一時尚難盡廢則如何監督縣知事司法事務遂成一問題司法部有鑒於此昨特具呈大總統請嗣後關於兼理司法縣知事司法事務之獎懲得由司法部會同內務部逕行呈請以資行其監督縣知事司法之權其呈略云竊查司法部負監督全國司法官吏之職而監督權之作用端在於獎懲現在縣知事兼理司法制度一時未能驟言盡廢則部監督之權責無旁貸顧考之縣知事獎勵條例縣知事懲戒條例及縣知事審理命盜案件懲戒暫行規則等關於縣知事司法事務之獎懲或僅付各地方長官以呈請之權或各該主管部總長之呈請必待該地方長官之具報在當時立法之初原以各該地方長官見聞較切考覈易周惟自該條例等施行以來頗多不便司法部對於熱心司法之縣知事遇有異常勞勩竟至獎勵無由至對於違法審理失出失入之縣知事往往雖經司法部發見有重大錯誤而對於原審之縣知事以不能逕請交付懲戒之故亦復窮於懲罰不能舉監督之實長此以往似非激勵人材之道擬請嗣後關於兼理司法縣知事司法事務之獎懲除依照各該條例辦理外司法部得會同內務部逕行呈請庶幾兼理司法之縣知事依據職權或據各省高等審判檢察廳之呈請並有所懲勸而監督之權亦不至徒擁虛名似於訴訟前途不無裨益如荷允准即由本部等通行遵照辦理云云

◎奉省禁烟之嚴厲

奉省爲鴉片禁絕省分惟數年以來屢經變亂並因租界遊民有恃不恐以致挾私偷入在所不免張督軍申嚴令昨又得中央電令以全國本年一律禁絕惟友邦相待之誼雖甚殷渥而士商意存倖利必設法尋瘢求疵以期達到破壞目的我若至期稍有疏虞必至騰笑列邦我喪國運務宜實力禁絕茲張督軍已擬定辦法如下⊖凡在官人員及服務軍事有吸食及包庇者按照國務院電查實處決⊖責成警察官吏嚴密查拿並知會外領協助遏止⊖如在某署某區某縣某村鎮發見種吸偷運非該本管捉獲別經發覺者即惟該長官是問若有故飾蒙蔽匿不究治者即立付懲戒⊖推廣嗎啡療養所廣派探員收納癮好之徒並出白話曉諭設法勸導

◎川路警備股東大會之暗潮

川路公司在本月內將開股東大會本屆爲最後之一次且該公司歷年轇轕將於此次會場內判其曲直故各派現正積極從事運動其激烈之端現已先兆初有一部份股東於公司內設準備會等他一派在戴省長處運動令警廳將其選出股東等爲不平又有總理時霖不交賬簿之事致經股東之干涉茲將最近情形誌之如下川路股東邱逢源等以路蠹盤踞公司營騙放爲術縱請速取銷以符原令等詞具呈省長昨三十號奉批云據呈張森楷尚在公司盤踞各情是否不虛候令警廳查覆核辦先是省長公署曾出佈告謂前川路公司地點近聞有私人組織股東準備會強任於內現在股東大會開會之期甚迫亟應速行籌備自不容他會雜處其間致滋紛擾除令警廳令其遷出外以後無論何人均不得在公司內設會合行示禁各宜凜遵等語於是股東準備會乃發一特別啟事略云本會純由股東及股東代理人組合而成以催促算賬力謀開會研究公司之存廢處分餘存之財產爲唯一宗旨成立之始即電達交通部暨通知省署警廳各在案昨閱報載有匿名假冒股東名義函告警廳謂本會係張森楷私人所組織信口雌黃語多謬妄是否路蠹及路蠹賄買之敗類所爲未經署名不能懸揣除登報痛斥外以後若再有此種無稽之言淆亂是非惑人聽聞者敬告我股東及股東代理人均可作爲童言無忌置之不理倘敢有出名宣佈毀壞本會名譽者本會自當依法處理絕無絲毫讓步特此佈知云云準備會總副幹事傅春吾等前日又以請飭歸案依法究追等詞具呈省署昨經戴省長批云股東準備會洵爲開股東大會應行手續但設置地點並未規定在公司商籌現公司地點亟須籌辦開會事宜該呈等所設之準備會自應作速遷出以免紛擾至時霖雖涉侵佔嫌疑但賬未宣明即未能確定罪名應俟查算員查出賬目實據再行核辦至籌備開會一節現在時霖既有特別情形自不能再行籌備惟此次賬項算明交由大會公決自有一定辦法所請另舉總理之處應勿庸議亦足見公司暗潮之內幕矣

◎魯事零拾

(懷瑾通信)

▲保護孔廟之省令 張兼省長前日據登紳王錫蕃等呈稱近聞本省各縣聖廟竟有燬於火者又有牆壁頹圮不加修葺祭器缺失不復陳設以及毀損廟門盜伐廟樹者種種傳聞令人心惻若聖廟不能保全極其流弊必至於詆謗聖賢悉爲謬論中國原以禮教立國禮教廢則國本墮矣素稔督軍省長尊聖衛道用敢肅具公呈敬求飭令各縣嗣後於邑內孔廟務須隨時保護凡廟內一切祭器樂器几案門窓樹木等項加意保存勿令無知之徒偷盜戕伐庶幾宮牆整肅輪奐尊嚴國家尊孔之意既可表示人民而人民道德之心自不至於淪失是否有當伏乞鑒核云云頃已令行各縣知事遵照矣

▲高密蠶校之現狀 高密蠶校開辦以來頗著成效至去歲民軍起義佔領縣城該校遂罹池魚之災標本儀器蕩然一空加以經費支絀籌措無從學生均紛紛散去蹂躪情形言之殊堪痛惜茲將調查所得撮紀如下⊖該校原有校址爲民軍破毀只假湫隘民宅敷衍開辦所有校欵已三閱月停止未發一切進行未能着手現由省公署暫撥經費一千元修繕民軍破毀之校址恢復舊觀俾資遷移⊖該校原有學生五十餘名近以校務未定多存觀望已去者不歸未去者不固只餘十餘人星散零落不能成班現已由該縣知事曾同校長招致各生到校以免廢學⊖該校成立於民國元年歷經省道視學視察年有進步近以遭逢兵燹殘至一蹶不振該校職教員等堅忍支持殊堪嘉許現經省視學王之鑑查明將校長傅叙崑呈請省長嘉獎以資勉勵

▲濰縣市面之蕭條 濰縣商務向稱繁盛兵燹之後元氣大傷東關一帶票莊四十餘家均已避地他去不能恢復所餘商戶均屬小本營業無支配市面之勢力以故該縣現在銀錢多係空盤(即買空賣空是也)知事雖出示禁止而現金缺乏市面零落終亦無可如何加以自去冬至今未得雨澤農民有田不能耕有地不得種四鄉糧米價值昂貴異常以銅元三百枚始獲易高糧一斗糧價升騰可見一斑故該縣車站及城南坊子一帶商人囤積米糧雖亦不少而有行無市嗷嗷哀鴻之餓不得食餓死道路者仍日有所聞也

◎贛督軍過潯入都

贛督軍李純電請晉京覲見有要公面陳並參與軍事會議已奉到中央復電照准遂定期十六日啟程所有督軍職務暫委參謀長何恩溥第六師長齊燮元會同代拆代行其隨從人員爲顧問官程道存書記官芮世第許之忠一等副官石錦川二等副官吳三畏衛隊排長蔡憲章又衛隊兵士十名先行電令九江鎮守使探聽招商局輪船班期以便乘該公司輪船赴漢吳鎮守使用電話報告十五日下午招商局有江華輪船上水十六日並無上水船云云於是行期遂改定十五日午前九時一說謂係國務院因軍事會議期迫電促早日入京云

九江鎮守使因李督軍行期確定特於十四日派本署副官長張壽伯晉省迎接並爲督軍包定江華輪船乘至漢口再乘京漢車入都十五日十二時李督軍乘南潯鐵路頭等快車到潯潯城暫下戒嚴令沿途設有陸軍崗位預備督軍進城嗣因行期匆促無暇進城抵埠後即赴招商局暫憩潯政界均在該局設晏公餞商會亦治酒餞行周旋既畢於下午三時登輪赴漢

◎浙法官請省長廢除監督權

自巡按使改爲省長以來監督司法之特別委任各省疆吏久不加此頭銜惟究以中央未有明令廢止而各省民政長官又多醉心於前清督撫之體制遂誤爲即不委任亦當然有此職權致有前此浙省長齊耀珊擅撤審檢所之謬舉演成極大風潮長此因循則司法與行政兩方感情時有破裂之虞固不獨有乖三權分立之義也近浙江金華地檢廳長陳邦屏特致書各省省長諷令自行呈請廢除不知各省長果能不以減削威權爲嫌而毅然自請撤銷否原書云竊邦屏濫竽法曹十歷寒暑素餐尸位悚慄時縈茲逢今大總統當國政局一新從前非法制度(如易笞條例官吏犯贓治罪法偽造儲蓄票治罪辦法等)業經次第刪除始謂自今以往規制絕無馳背詎意前巡按使監督司法一層現今各省省長仍然沿襲其舊實則省長以最高行政長官資格監督司法求之五洲共和國家無此特例而我國如是其不能認爲眞正共和了無可疑省長暨各省省長學通中外明並日月應付世界趨勢增進民生福利爲有領此不適法之監督頭銜不肯割棄

招聘各省職員
(址)第一培植場上海小沙渡路一○一號(事務所)上海哈同路民厚南里一四三二號(辦法)另有簡則
○欲知詳細情形者須附郵票十一分寄事務所即有本公司一覽奉上否函不覆
厚生磨菰培植公司啓

注意 漢口業開泰廣告
本店祖訓不准另開分店自開設漢鎮鮑家巷三百餘年甲寅六月因屋朽遷至大夾街陶家巷口交易照常向係聘請公人正友經理本主人均不干涉以一事權且各房月費亦有定額外不能私取分文近因人丁日盛家用有類倘有與人假托本店牌號向親友及往來各號通挪銀錢貨物等情此係個人交涉請向本人理論本店經理子弟及其伯叔兄弟完無關係概不承認恐未週知特此廣告 9517

新到 雲南火腿
自辦正宗 雲南宣威腿 普洱茶 發售
路接元堂啓

真藥料聖藥

之理乃至今依然保存者度自帝制打消共和再造以來政潮不靖萬幾急待整理不暇計此夫此監督頭銜無之匪特不損毫髮且斬除許多糾紛有之於最高行政長官之威信尊嚴未嘗增加而司法界歷力愈重反動力亦必愈大行政司法交相爲搶流波激盪勢不至釀成最不良最破裂之結果不止近日浙省長裁撤審檢所一案爭潮萬丈竟至全省行政首領疊電辭職邦屏所謂最不良最破裂之結果今已略見端倪禍機既動不早消防後患恐有不堪言者邦屏擬請省長商同司法總長監各省省長聯銜呈請大總統早頒明令廢除此制以樹司法獨立精神以饜中外人民願望以杜絕政法爭議之禍以鑄成眞正共和之國事獨反手名光青史一舉手善歟實務荒是否有當伏乞裁奪

◎杭州快信

總檢察廳前據江蘇高檢廳函稱戶體能否解釋爲物因失火延燒戶棺是否搆成一百九十條第二項之罪聲請解釋准院覆應援該條辦理咨行到浙陶廳長已通令查照

紹縣小南湖及扇袋地兩沙角水勢衝激妨害上虞花弓塘及紹縣東塘議決實行開掘昨兩縣水利會具報來省業已動工

警務處委曾詠風爲孝豐縣警佐章壽齡爲武康縣警佐

代理外海水警廳長陳常益昨已出巡考察各隊成績署務暫由督察長葉翀代辦

奉天來咨以該省善緣寺喇嘛丹華擅將寺產(向歸官有)與洋商私相授受押欵(一萬五千元)潛逃案關交涉請予通緝齊省長已飭各屬查照

吳興來電康南海擬乘共和艦經太湖穿胥口繞木瀆由蘇抵胥謁馮副座

省公署添委斯醒爲內務科員

前瑞安知事林鍾琪辦賑舞弊停職候訊高等廳飭提省審辦

省議會議員王行健呈請復職省長已咨部核示

※地方通信※

松江

▲青浦警隊藉烟得賄　青浦縣署警備隊楊化蘇金福雙喜等三人因訪悉辰山鎮富戶周士章烟癮頗大日在該鎮私烟燈內吸烟乘船前往將周拘獲旋因周一再哀求免解並請某君向該警等說項由周出洋三百元了事事爲張靜仁知事所聞將楊化蘇等三人提案訊實判令先行斥革並各重笞三百板押候追贓繳懲

南通

▲南通水利之進行談　通邑因創辦水利設立專會該會規成立無費經營應用經費係於地產折價項下每兩帶徵一元二角以六忙爲度三月五日省長據財政廳長滬海道尹會議呈復南通帶徵水利專案隨即指令該縣帶徵水利畝捐既據會同核明並無窒礙應准備案即由財政廳咨蘇常道尹轉行遵照並咨明滬海道尹查照此令該會既經成立之後第一次公呈縣署援案請撥畝捐及時擇要建閘開河以防春汛第二次公呈縣署地方急待工賑請照前議將已解畝捐(二萬八千五百三十六元九角一分四釐)如數撥還以便及時舉辦第三次公呈縣署請將已徵未解畝捐迅撥濟用縣署據呈後乃以快郵代電轉請財政廳核示此該會成立經欵之大概情形也其內部之組織最關緊要者有評議會每年常會四次以舊曆二月五月八月十一月爲會期如有臨時發生事件則由會長通告開臨時會會議範圍以南通縣水利會之重要職務爲準此外地方人士如萬慭昌之擬請開通新港鎮西亭之陸家壩新港鎮商民之請求保全陸家壩使上下不致通達鳳鳴之請求自新港鎮西市陸家洞壩起依河開至五洞口俾神子港直接蘆涇港水勢活潑橫港南北田畝永無旱潦之患觀永市董事又請求照忙銀帶征費合三年核算可得二千一百六十元由水利會籌撥濟用此南通水利專會成立以來之狀況也

蘇州

▲新委警察所長到差　吳縣唯亭第九警察分所長查煒被本所巡長巡士等控告劣跡多端經孫少川知事派員查有數欵確實即將該分所長撤差聽候核辦所遺之缺已委派現任香山鄉巡官周宗鳳升充遞遺巡官缺先令該處巡長代理日昨周宗鳳已赴唯亭接事矣

▲和誘重婚二案併辦　震澤鎮民龔吟梅置其妻邢氏復與朱季芬之女朱二小姐潛赴吳縣境施家村結婚被邢氏得悉到場證明後即赴吳縣署控訴其夫龔吟梅棄妻重婚經吳縣裁判員審訊明確送交傳提龔吟梅畏罪避匿僅提到朱二小姐管押而朱季芬則赴吳江縣署控告龔吟梅誘拐其女朱二小姐潛逃至施家村結婚吳江縣署正在提訊間朱季芬又赴高等檢察廳具狀辯請將龔邢氏在吳縣控告重婚一案移歸吳江縣併入誘拐案內辦理旋經高等廳吊卷兩縣案卷核明以按照訴訟條例關涉兩縣之案以起訴日期先後爲斷龔邢氏在吳縣控告其夫重婚案起訴日期在朱季芬起訴之先應即決定吳縣知事爲審判衙門當將誘拐重婚二案卷宗一併發交吳縣知事署審辦現經吳縣署定於四月二十一號傳集全案人證開庭審理一面已派警前往吳江縣查提朱季芬龔吟梅等如期解蘇審辦

無錫

▲籌商推廣印花稅　財政廳派駐無錫督查印花稅兼勸導員之吳桂芬(無錫人)自接事以來實行整頓昨午會與楊知事同蒞商會晤正副會長孫蔡二君籌商勸導各商家貼用印花並規定按月代銷印花稅辦法復爲督查漏貼印花起見保丁亮祖爲檢查印花稅員面請縣知事加給委狀以便偕同縣署潘委員赴城鄉各處實行檢查以圖推廣

▲紗廠前經理被控　西門外振新紗廠規模宏大爲無錫三廠之冠總理榮宗敬經理榮德生經辦多年頗有盈餘惟因歷屆並不將紅利官利分結各股經股東責榮造冊報告又延遲不報故上年由董事會將榮解職另舉戴某經理廠務幷公推榮瑞馨爲總董監察一切新經理接手後向榮德生追索以前帳目榮祇將十餘項爲數甚巨逐由董事會開列細數函詢榮德生限令逐條答復茲問限期已滿榮並不詳細答復該廠董事會已提起刑事訴訟控訴法庭奚未知如何解決也

鎮江

▲縣署委定掾屬　新任丹徒縣倪知事於日前蒞任後業將署內原有職員另行委任現委呂某爲第一科員兼承審員程筱泉爲第二科員錢智闓爲第三科員程宋臣爲司法收發員王誦清爲行政收發員劉祝臣爲漕務收發員另委鮑元爲承審員俱已到差任事此外各科書記及一切執事人等雖有蟬聯舊職者然大率更動居多云

▲章同確付懲戒　徒邑省議會議員朱翼雲蔣士杰張鹿鳴等因丹徒前知事章同抗違省令延不交卸照章質問省長限三日內答覆現已由省署依限答覆略謂貴會質問各節本署節經令行財政廳暨委員確切查明將該知事按照知事懲戒條例與以減俸處分並准內務財政兩部呈請交付懲戒各在案希即查照云云

▲江北農民苦旱　江北一帶自入春以來久晴少雨故各處河道多已淺涸高田已呈荒象小河幾同滯塞航路亦難通行由清江開至鎮江之長班各小輪已不能開行一律停班往來旅客咸釋不便各縣農民則以天時亢旱二麥枯槁米價飛漲莫不憂形於色

杭州

▲省議會十三次會議紀　昨十八日省議會第十三次大會議員報到者一百零八人政務委員出席者四人秦副議長出席報告議事日程畢陳鏞褀勸議變更議程以第十案王陽明先生建祠案與第三案推廣蠶桑案第四案裁撤因利局案皆關預算請提前討論衆贊成即開議陽明先生建祠案陳鏞褀說明先生生平學說事業應予撥欵設祠衆無異議付審查限日報告次議推廣蠶桑案何紹韓王旗許祖謙反對付表決在席一百零八人起立者四十八人少數原案打消又議裁撤省立因利局案許祖謙胡炳旒等贊成審查報告主張裁撤何紹韓等反對之意見各執表決結果起立者八十九人大多數本案即咨官廳裁撤並追究前王局長等虧負之欵又議浙江省六年度省地方歲出入預算案財政股長馮良翰登臺報告審查大體惟尚有未決各案關連預算先就歲出內務財務報告內務費原案經常第三欵浙江省會工程局經費未經本會議決不得變更仍照五年度預算第三欵第四欵列入原案臨時門第十欵烈士後裔撫恤金核其性質應歸國家費支出爲五年度議決預算案所無故刪除旋由秦議長諸大會先就大體討論紛紛爭執皆關警備隊費開支不明與貧民工廠建築費事前手續未備無從研究應請分別轉咨官廳詳細備案到會再議即休息復席不足法定人數遂延會

嘉興

▲鄉封相驗吳金榮案　吳金榮一案鐵經商民曹某等雙方調妥出洋一百元以作撫䘏然該項銀洋尚未過付即與論方面對於此案亦大不平省中前日已派委某君來嘉查辦張知事雖將案禍之巡長程某拘押然並未將開鎗之人拘禁以致地方士紳擬提起訴訟以爲死者鳴冤省吏特於昨日(十八)電令平湖縣知事袁慶賞到場相驗以期慎重袁知事即於當日下午帶同檢驗吏啣不至北門外杉青閘許家濱相驗屍身確係中毛瑟鎗子身死洞深一尺二寸嗣因屍族不肯上蓋故仍未封釘未識此案將來若何結束也

安慶

▲鹽商被誣之昭雪　淮鹽岸商張性宸前在正陽開設子店有年當二次獨立時運到淮鹽三舺計一千三百餘包被正陽商會總理盧翊挾仇誣爲私鹽悉數充公幷將該商拘留警署勒令出洋一千元送交商會始得保釋該商含冤數載乃於日前稟控省署當經省長飭由鳳陽縣知事查明屬實據情呈復現已奉批令該知事勒追盧某將該商損失如數繳還云

▲分卡有礙水電線　皖南烏溪鹽局近在當塗境內之太平河新設分卡刻經電政監督查得該河原設有電報水線一道關係重要現在新設分卡有礙水線妥特函請省長飭令該局遷移乃該局復稱謂設卡並無妨礙水線昨經省署批斥謂該局雖在南岸設局並不在有水線處停泊且派譏卡砲船停泊其上足見保護水線之意惟既在南岸設卡難保無停船拋錨情事水線爲交通要樞倘有損壞阻滯該局長焉能辭咎仰遵前令移設北岸云

九江

▲添設警崗　廬山向有警署一所惟剪刀開蓮花洞妙智舖十里舖桑樹嶺等處地當要衝爲牯嶺往來必經之路現當中德絕交該處僑居德人紛紛回國沿途亟應添設警崗以資防範潯陽道尹已令警廳轉令文署長將剪刀開蓮花洞妙智舖十里舖桑樹嶺等處設立崗位各派警兵四名即該署長刻已遵令照辦矣

▲烈士遷葬　徐秀鈞烈士靈櫬前由遷葬事務所購定大南門外衣缽庵後山場一塊建築墳墓擇於四月十六日申刻下葬是日午前八時假定塔公祠爲齊集地點前往岳師門外迎柩入城由八角市上正街出西門轉新塌橫街沿馬路送至葬地軍政紳商學界來賓約二千人每人贈遷葬銀牌一塊沿途設席路祭者有百餘處之多九江鎮守使潯陽道尹關監督警察廳長縣知事均詣葬地擺設香案致祭其餘送葬諸人亦向柩前行三鞠躬禮禮畢攝影而散

南昌

▲英員會勘烟苗近訊　會勘烟苗英員潘樂納於上月三十日行抵贛縣四月一日由贛縣起程是日住興國縣之江口茅店鎮二日抵興國縣三日抵長興鎮四日抵雩都縣五日抵瑞金縣屬之大河背六日抵寧都縣七日抵石城縣屬之登雲峰八日抵石城縣九日抵落口鎮十日抵宜黃縣十一日抵龍骨渡十二日抵臨川縣駐宿一宵聞准明日(十三)起程由進賢武陽渡李家渡一路晉省今晚汪慈孫已電請省長派淺水輪一艘沿途迎接

※雜評一※

◉賭案與新舊人物　(步陶)

最近大賭案之發覺爲新舊人物升沉消長之一關鍵無論將來法庭辦理結果如何當軸者信任新人物之心意必爲驟減追念舊人物之熱度必爲驟長其於政潮起伏之端倪殆不無幾分關係我非敢謂當軸者之心必以爲從此新人物盡屬不可恃特新人物有此一棒擊則社會之信仰心頓爲減色而舊人物之熱中者或得乘間以暗中飛升斯醞釀推移難免不伏有若何政爭之引線平心而論國家之設官入無新舊惟賢是與其新人物之犯賭者固宜𢃇法以懲治即舊人物之纖縮登庸者亦未可不於事前而有所防閑本澄清仕途之定見以互相警惕對於新人物則不可因噎以廢食對於舊人物則不隆淵而加膝或進或退一本至公孰罰孰獎胥惟國法庶幾政爭之禍藉以從此絕迹於中國也夫然而以中國政局以往之事實證之蓋正有難言者

戒烟諸君注意

批發章程服法仿單來函索取即當寄奉

總發行上海英大馬路盆湯弄口大生製藥公司　總經理上海浙江路清和坊對門新藥社

前浙江省立戒烟局局長兼授正留學日本藥學士徐錫驥先生研究鴉片中毒之理已十餘年曾發明戒烟新藥並著有戒烟必讀一書藥已通行全國內服徐君戒烟新藥而戒絕者已十餘萬人

徐君洞澈鴉片中毒在於血分現又發明清血丹　藥性和平配製精善能清理血中烟毒

對症之良藥　完全戒絕　戒烟　定可

定價　[illegible]

廣昌號　緊要廣告

上海虹口元芳路東貴方弄內

敬啟者現在烟禁森嚴限期已屆業經政府規定專章嚴重處罰凡吾同胞若再因循吃食後患何堪設想查本號發行各種戒烟藥品性味溫和專補氣血能生精液不熱不燥功效迅速因已馳名遐邇有口皆碑毋待贅述凡蒙賜顧務望認明牌號商標親至本號面購庶免受欺如遠地函購無論多寡原班再件再者外埠經售各號亦直接遞購免受間接誤購僞藥之害本號再三誠意勸告經理各號切勿再蹈假冒之愆嗣後倘一經發覺定即從嚴澈究決不寬容本號只此一家並無分出閏二月廿五日廣昌補丸每萬四十八元廣昌新藥每萬四十二元烟癮一錢吞九五粒此啟

● 每盒五角每打五元

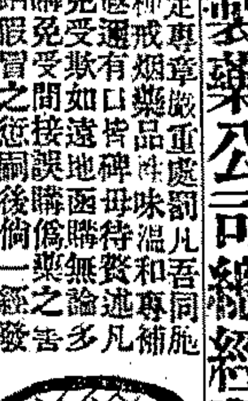

京都天德堂

奚占一專治花柳病無論新舊危險十惡來堂包醫出立保單過期不愈即還原洋醫金藥資分文不取特備男女養病房間代煎湯藥不誤公事局設上海三馬路大舞台對面民德里口

楊梅結毒　服藥內濟搽藥除根三日淨五天好包不犯

五淋白濁　血淋黃濁撤尿刺痛難忍當日止立天好包好

無名腫毒　疔瘡硬腫疼痛當日內消破口流膿五天包好

下疳腫爛　包頭內疳吃藥下毒上止痛二日消腫包好

濕瘡疥癬　刀剪

小腸疝氣　左偏右墜小肚上下走痛三天消保好斷根

龜鱗尤係戒煙補身要藥

於不知不覺完全斷癮本局龜鱗尤既得龜鱗之大壯精血固腎滋陰復以於尤培養中土化濕化痰胃力強健精髓堅固輔助戒烟者無不如願以償矣所治各種虛弱症痰氣症統載仿單歷驗神妙故敢行世◯每瓶計大洋一元五角每打十五元並附戒烟本洋一元五角樣袋大洋一角五分小兒

福幼丹　無匹專治小兒痰咳寒熱傷風氣喘神功每小瓶大洋五角大瓶一元

上海英大馬路小菜場對面貴州路二號　頤南堂藥局

赤松粉　[illegible]

上1057

江蘇省長給示通鎖　三十五天斷根良藥　煙　廣告

按平肝養心丸爲戒烟第一神藥台灣高麗禁戒時代全賴此品內地可有

齊省長給示保護認爲官許良藥以通銷每包價洋五分能除一錢烟癮

東瀛成田山煙神草配合而成極靈極驗有藥到癮除之妙最奇者服此丸後口中淡味青草氣絕不思再吃一戒永絕(二十五天)可以斷根屢試屢驗現奉

批發十元起碼一百元特別放折寄費關稅遠近不加各外埠分銷處均送(省長)告示一張以分眞僞且便各地官警隨時保護倘親自採辦須認明英大馬路西議事廳對面民康里三百三十號平肝養心丸批發所附告經理處江西南昌五洲大藥房浙江衢縣仁濟大藥房

Z1212

戒烟　六元完全斷根　六角

人到府戒烟藥費仍照舊章　外埠有人要分設者請來面議章程教授戒法此佈

本社開辦已及十年專爲社會戒除烟害數逾千萬現在烟禁期限已滿烟民仍然吞烟灰吮土皮打嗎啡針吃代癮藥滿目皆是犯刑章戕身命何能堪此本主人惻然憫之特添設減費戒烟每人祇取藥資洋六元每次收洋一元二角分三次收清至上等六角上午九時至十二時在西門外義弄至誠社過時不候高信孚啟

腋下狐臭靈藥

男女腋下狐臭聞之難本公司發揚於外美容水專治腋下狐臭甚爲靈效每日搽一次日久狐臭漸消夏令以及痱子汗斑並治面上雀斑粉刺酒刺油光烟容汗臭皮膚燥癢頑癬等類洗面後用此水搽面漸能消除面色澤鮮明每瓶售洋六角一瓶可用三四十天

◉總行上海英大馬路盆湯弄口杭州清河坊恭內大井巷口　大生製藥公司

T1245

有志者廢物造棉能力紡紗織布

天然物產必無棄材本廠自發明廢物造棉附設紡紗織布三科以木機紡紗爲創業立身之命脈現因各界歡迎就學之熱忱特聘高等技師添設[illegible]各界踴躍報名計逾千餘可學成後再繳二元如有不會學費奉還有志實業者切勿錯過函索詳章附郵一分空函不復　上海北浙江路晉康里普益廢物造棉廠啓

Z2528

婦科良藥益母丹

藥學士徐錫驥先生監製

此丹用本國上等藥材仿東西各國製法其服法簡便功效神速　勝於東洋中將湯遠甚

[illegible]

製藥公司　發行大生　上海英大馬路盆湯弄口　丁231

上海自來火公司　煤氣傳熱器

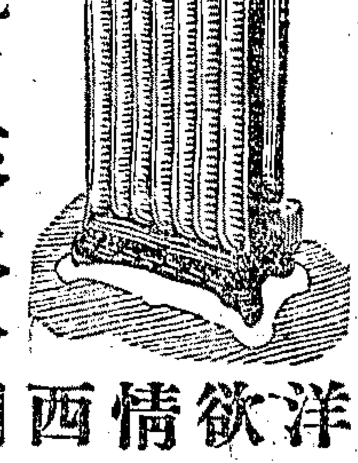

凡室中無火爐者可以裝設此種精美之煤氣傳熱器其熱力甚大且無須烟囱租費每月洋五角欲知詳情請詢西藏路公司工程間或南京路二十九號五號自來火公司樣子間可也

中國精華眼鏡公司

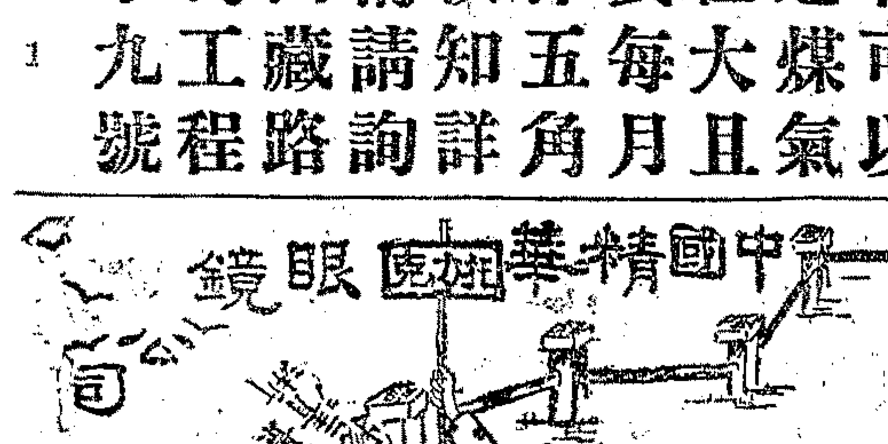

上海南京路六十九號

中國商業銀行函授學校招插班生

[illegible]

上海虹口東鴨綠路四八五號坊

Z2407

快來戒烟

[illegible]寓法大馬路四馬路八仙橋首安里四弄內

245

吸烟者快看關於生命之緊要通告

[illegible]

保存人畜神藥

本館吾粵神功濟衆水專治[illegible]

Z2442

感謝眼科

兩目散光星翳赤膜年久頭痛不能見物多淚苦不堪言到上海三馬路[illegible]寧波李伯興啟

T1284

上洋二馬路八十六號

此丹有補身第一靈藥妙在外施種子　氤氳至寶丹　每匣一元雙料二元宜男

坤界宜男寶

自強軒啓

留學日本 花柳專科 李振軒醫例

李振軒醫生留學日本顯微鏡院微生物專科前由丁福保醫生介紹治愈陳君嗣陳君以銀三千兩聘往四川診其全家俱獲全愈茲回滬江行道 專治梅毒白濁下疳橫痃等不論新舊百治不效者俱可限日全愈 治癆症吐血咳嗽遺精等止多診三次必見大效 (診例)門診一元(上午九時至四時)出診五元(下午四時至七時)梅毒六百零六淋濁萬克醒都療症 備果醫注射 醫寓在上海英租界新馬路巡捕房旁邊元昌里二弄 2169

舖在上海棋盤街

新開中國柏氏青大藥房各項應驗丸散目錄

五馬路北首便是

正經湯 止帶丸 必孕丹 廣嗣丸 正元丹

壯陽酒 除濕酒 益壽酒 木瓜酒 止咳露 保身丹 復聽丸

返童丸 再造丸 勝補丸 益嗣丹

參貝精 半夏 參蛤散 杏仁露 清金露

養胃露 回生丹 開聾丹 味大丹 除根絡活丸 鎮心丹 痴癲丸

春睡丸 牛黃丸 開胃丸 止痛丸

快胃散 寄生丹 傷風茶 潤腸丸 回春丹

回陽丹 回生散 保童丸 花塔餅 瓜霜散 玉鑰匙 解懸散 止痛丸 水脹丸 鼓脹丸 保肺丹

常州和慎商業兼儲蓄有限公司發給第九屆官利紅利廣告

本公司第九屆帳略除開支外計餘洋二萬二千七百二十八元三角零六厘于第十屆股東常會公決官利之外加派周年三厘紅利所有勞獎分紅及積餘股均照章按科提出尚餘洋一萬一千四百八十二元八角三分一厘悉數提作公積自陰曆三月朔日起各股東憑摺來本公司支取可也此佈 1200

麥家圈 大美藥房 強種寶丸 奏效如神

此丸保英京蜜利醫學博士鑒定主治效能神應素著風行全球無待瓊述現因市上偽貨朦混魚目類珠香港伊克西藥公司委託本藥房獨家經理以昭信用零躉批發均皆克己 賜顧諸君須認明牌號庶不致誤◉價目每瓶洋一元每打洋十元 棋盤街六百二十號石庫門內大生大藥房謹啓 2187

永安水火保險有限公司廣告

設一大商行羅致泰西貨品無美不備推陳出新層樓華麗中西人士彙為大觀又推廣于上海擇定英大馬路最繁盛之區建造新式六層洋樓水火保險有限公司聯合澳洲香港上海等處本公司集足資本一百五十萬元在香港英政府註冊經於去歲開辦查上海為商務要衝須從速擴張茲特分設上海為北方之總局以為延攬本公司保固信用辦理通融凡投水火保險者請賜玉至四川路A字一百二十一號本公司也電話四千七百三十八號

◉香港總局 總司理歐陽民慶 協理郭樂 副司理羅有章 正司理陳敬臣 副司理李蓉侯

滬局 正司理楊輝庭 副司理郭瑞蘇 常州費亮生 南京宋永錫 營口葉佀琴

本埠經理 煙台關詠勤 澳洲分局 正司理劉少鏗 副司理余生初 星州分局 正司理鄭紫峯 謝季容 歐陽鑑堂 馬吉齋 徐子珊

各埠代理 九江毛慶祥 粵局 正司理郭順 副司理梁創 杭州郭仲泉 華雲卿 蘇州陳勸 馬子鈞 漢局 正司理梁星橋 副司理郭幹 寧波李梓美 福州吳世榕 無錫李鎮江

水火保險一業始於泰西我華商之營此業者前不多遘是業者比來商學發達智識漸開揚子江流域各埠有識者皆知保險之不可缺... 0835

勿貪賤價貽禍將來

究竭力揣摩費十年面壁之功三折其肱之力始克製成一種名為衛生丸性既和平功參造化以治各症如響斯應 本藥房惟恐各界昧于所擇致獻之社會倘乞曷與乎來一試則不難數年流毒一旦肅清也此佈◉服法每癮一釐服一粒◉價目每盒二百十粒洋三元小盒七十粒洋一元富強參餅每盒四十片洋二元四角 外埠函購原班回件批發面議不加寄費 四馬路中祥興五金號大玻璃號十六舖口法界外灘同德錢莊

禁烟期迫良藥難逢此烟界諸君處今日窘境之普通心理也惟困于諸般苦惱致每急不暇擇而購服猛烈之藥有或貪價賤之故未知其受病之大者也 ◉總發行所上海八仙橋德順里八號 分銷處 三茅閣橋

譚人鳳 柏文蔚 張繼 于右任 韓恢 何天炯 等嘉許 兄弟藥房 戒煙補丸汁 通告各界

鴉片煙禁雷厲風行禁絕之期轉瞬即屆凡有煙癖者勢不得不死心絕望設法戒除惟是戒除煙毒全賴藥物甚少近有上海英界浙江路兄弟大藥房發明一種戒煙補丸名曰米歷司純用珍貴補品所製實有尅煙之大偉力自去年在滬發行以來曾經化驗均稱該藥純正和平除癮甚速誠今日戒煙最靈妙之良藥也今由楊交涉使給示通銷 如各埠各行號願代分銷此補丸者請即來函商訂價目格外克己 比經售他種戒烟丸有特別利益也定價每瓶百粒大洋一元每打十元每包十粒售洋一角批發每千粒洋六元本埠各煙紙店均有經售 外埠總分銷處 宜興信源莊 徐坦之獨家經售 揚州轅門橋南牌樓有正書局戈峻藩先生獨家經售 總發行所上海浙江路日昇樓北首二百六十五六號門牌兄弟大藥房謹啓 2117

電氣運動機

電氣運動機所具各項利益為他項運動機所萬不能及用電氣運動其成效如左 穩安◉無危險◉便利◉省費 凡工廠家等欲發展營業者宜用電氣運動機毫無疑義欲知一切詳細價目情形請至南京路四百七十二號本處接洽可也 電話二千六百六十號 寓滬西人工部局電氣處啓

濟利公司續售新華銀行儲蓄票 頭獎拾萬元 五日開彩 ... 經售處上海 ... 順康莊

上海惠大洋行經理海爾水火保險公司廣告

本公司為瑞典國最大保險公司官廳註冊信用卓著專保華洋水火險開設上海四川路第五十五號即新開後邊資本雄厚賠償迅速倘蒙各界惠顧及有志經理者請移玉本公司帳房接洽可也 海爾水火保險公司謹啓 2823

前意國醫科大學教授醫學博士白醫生廣白

啓者余數十年來研究微生虫肺結核及腸胃各症因發明黄藥水黑藥水兩種一用外治一用內治但尋常用藥視乎病徵惟是項藥水對於病根而發大凡病之起也緣飲食及惡劣空氣之作用致內部機關腐敗或病菌繁殖醫藥水益受東方人士之歡迎暢銷于中日兩國茲余行將歸國雅不欲負東方人士之意特以上兩種藥水秘方授與陸伯鴻朱志堯君余親手教授製造之法業在意總領事署備案不准他人冒名混售以杜僞藥欺人此後東方人士之嚮往余新藥者盍問津馬發售處仍在虹口兆豐路十七號寄售處自渡橋東方滙理銀行朱志堯君及南市華商電車公司陸伯鴻君 1011

真不愧耳聾聖藥

入於前年適患耳聾耳鳴因而重聽延醫服藥毫無見效遍購各藥房之丸服後亦毫無影響甚為焦灼天由命後在新民學校授課之暇偶閱報紙得見上海二馬路中市西鼎新里京都天寶齋所刊萬應耳聾丸欣然向郵政滙兌代為經理匯欸洋五元付郵購歸服至數日藥未告罄而耳病爽然若失鄙人兩耳復聰皆出於張君心田之忠告更為可感謹略抒謝忱以誌不忘大德之微意焉 由山東滕縣北門裹黃項才謹陳謝詞

百七十年老店 戈戴年夏

首戈家 真正老 譽慶堂 本堂家傳眞方秘製牛夏創自乾隆年間載入蘇州府志迄今百七十年起首老店各省馳名治痰疾... 978

京都致香 戒烟香

本堂之戒烟茶葉香片久已馳名遐邇無論老癮新癮包可戒斷妙在戒時毫無苦胃口加增無他害因泡製得法故耳近日烟禁森嚴時機已迫不趁早戒更待何時本主人為便利癮君起見特將...

和堂 葉片

成豐 收買全國鐵路股票證券公債票儲蓄票股票等 各銀行股票 現銀交易價格從優 請至三馬路新聞報館對門兆福里或棋盤街工部局對門兆福里均可接洽 電話一七另三 2033

商標 ‘KEPLER’ 解百勒 麥精魚肝油

TRADE MARK 商標

Cod Liver Oil with Malt Extract

▲培補虛弱妙品
▲滋養病後青質
▲健壯小兒良方
▲葆肺療咳聖藥
▲強腦堅骨靈素
▲生血長肌上食

諸君欲得如許幸福不論本身或是子女均須解百勒麥精魚肝油是服

解百勒麥精魚肝油各大藥房均有出售

BURROUGHS WELLCOME & Co.

倫敦 上海

寶威大藥行

好立克麥精牛乳粉

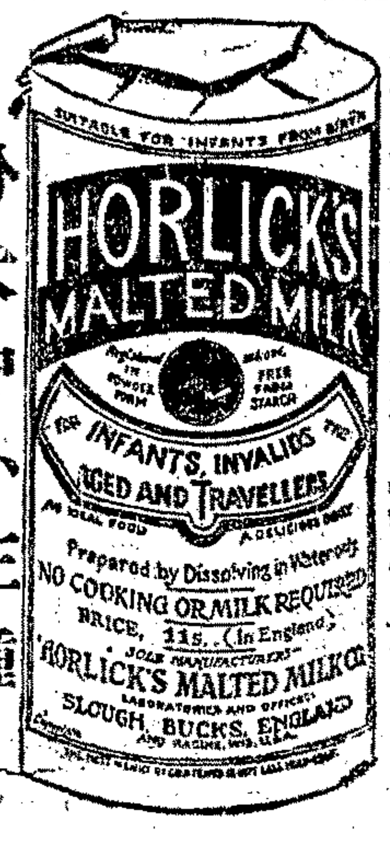

分大中小三種

好立克麥精牛乳粉是確純全食品用最上之大麥精與純淨牛乳融合蒸製成粉誠為無上食品也其質既補味亦極佳且消化更為極易凡乳母無乳年老身弱病人體虛並患傷寒與他種熱症者服之最有裨益此粉最為合宜代乳以喂嬰孩及小孩必能佐其體質發育拒其疾病侵入誠小孩之至寶且旅人攜帶甚便利僅用熱水或冷水調服不必再費牛奶亦毋須另加牛奶倘蒙賜顧請向各處大藥房及商店購之須認明好立克麥精牛乳粉庶不致誤

好立克麥精牛乳粉公司設在英國思羅地方 駐華總經理發衛禮設在上海黃浦灘一號

強種 精血丸

十大功勞表

扶陽補精 滋陰補血 健腦起衰 養心甯神 固腎葆眞 益肺止咳 調經安產 清熱退瘧 開胃進食 去積除疳

服此丸一星期後十大功勞必有一二發現若服至八九星期則十大功勞必徧見於全體虛弱者即由此而強壯矣

價格 大瓶洋一元二角半 每打十二元 小瓶洋七角半 每打七元二角

總發行所上海中英大藥房

外埠各本分號各大藥房均有發售

百代公司

新到廣東武生新華唱片

武生新華為廣省最優等之藝員所唱各片出神入化允推奇妙無匹並有各種新收廣東唱片諸色俱全均為著名角旦之佳作欲聆新音者盍請購試為荷並到潮州調多種唱工極好識者選之

國產天然珍珠

珍珠出於蚌中天然物而採取尋其匪易求之少得價貴本號故研究肥水大人受月蚌理法取清久得其助湖物歷養於擇之易養生成日採之今年培華易值自無則成現力新而精已到運價彌頭取數則批金鑲插彈用多蓄眞指押髮就針類等戒一應全備如蒙圖公道劃一不臨二是荷值耳賜顧速跑馬廳蘇州閭門上海分號三馬路西口全昌號啓外馬路

河南路 時和 拋球場 美麗裝飾 金銀首飾 華洋禮品

本號開設多年專精石珍珠鑽石等凡最精最美麗之裝飾品悉心承辦心思敏捷... 婚喪喜慶一切禮品... 215

大馬路寶平街斜對過

金銀首飾 聯生公司 閨閣飾品

世界日新工藝亦尚巧本公司所出品無論金銀首飾珠寶鑽石玉器均由粵東聘來技師工作精巧因其式樣新穎為本號之首創... 閨閣裝飾用品 ... 聯生公司披露

預防花柳染毒新法

梅毒之患傳染遺害兒女此藥近日... 每盒洋八角 ...

治白濁無雙靈藥

專治各種淋病白濁... 每盒一元 ... 總發行所上海 ... 2383

茂生洋行啟事

本行在滬經理皇后火險公司歷有數十年之久公積二千餘萬磅兼理風水險事宜荷蒙各界委保洋棧房產貨物生財衣物水火等險無不竭誠相待今爲推廣營業起見特聘沈燮臣先生爲華經理若蒙紳商各界委保請至四川路五十三號本行內與沈君接洽無任歡迎保費格外克已倘遇不測賠款迅速久已昭著在外無庸自述也

老存濟堂聲明混牌購者注意

溯自本堂開張之始在戊子年冬間設肆於法馬路京首永興里口嗣於己亥春遷移英界六馬路老仁壽里四十三號門牌三開間朝南高大石庫門循交易本埠向無支店前後凡念六載不可謂不舊不老向登申報爲憑共見歷歷可證豈徒託空言新店稱老者比耶玉樹神油係本主人獨得之秘創售在己亥年正月初六日因神效卓著遠近爭購早己四海馳名行銷十四載諒天下人所共見共聞共知者也惟是人心不古垂涎之徒相率效尤雖本堂弄口亦稱存濟藥局或稱存濟醫局不意日前仁濟堂藥局亦售玉樹神油者揣其命意所在仁與存音同字異新店稱老無非使購客認錯招牌易於朦混希圖僥倖正俗語所謂天落饅頭狗造化而己本堂既自稱老豈容魚目混珠不得不揭而出之俾購藥諸君不致誤投受其朦欺也以後凡承遠近賜顧或遣人來購務宜開明詳細地址六馬路格致書院對面萬森醫園隔壁弄內老仁壽里四十三號門牌與本主人所開新昌人參號合店方是的真庶不致誤特爲地址明登報通告

上海同茂公司各種襪機襪針批發

本公司各種有益無益襪機玲瓏輕巧紗絲絨線皆可織造隨意工作每日能織襪三打本公司襪機分甲乙丙丁四種其價念五元至六十五元並能將內國公債各路股票各省鈔票證券儲蓄票作價採辦如蒙惠顧請臨上海五馬路鬯兒戲館東首分銷處上海四馬路昇平樓下東首芳里口 Z2174

天德京都堂 奚占一 包醫男婦毒門 眞正出立保單

特備男女養病房間○膳宿均可○雇用招待○專伺病人○代煎湯藥○藥不忌口○隨便往來○不誤公事○

蓋毒症世人皆知有楊梅結毒魚口白濁橫痃之分不知得者有濕熱邪火癆精傳染之別審治發陰陽脾腎虛實各有不同按白濁一症若不早治非但痛苦且變五淋有勞淋毒淋砂淋重淋血淋最爲險惡若在失治必攻魚口便毒下部腫爛俗名下疳蛇眼疳猴子疳崩陷疳闊疳輕重深淺另有分別有包頭疳袖口疳蠟燭疳鷄冠疳通藥丸延綿日期病勢反增再誤投痛苦不顧人之性命加以輕粉水銀劫藥外毒雖愈而內毒胃腸後來再犯名曰楊梅倒發透頂穿喉遍身紅點潰爛筋骨疼痛下疳五官破形更相傳染錯過起百端喪身敗家斷子絕後苦楚難言本醫生祖傳方包治外科毒門不論男女新舊梅毒極凶極險以及他家不能醫治本堂另有妙法奇藥與衆不同出立保單包醫包愈好後遠原永不復發不愈若用鍋藥雷寨火焚近有無恥奸商仿造甚夥認明上海三馬路大舞台斜對門不誤 Z2261

義品放款銀行廣告

啓者本行開設上海已有數載專做各租界內或華界內相宜頭等房產押款及空地代客打樣建築各式華洋房屋及經理代收華洋房租又本行經理法商著名老來安火險公司事務本行辦公之妥善繪圖之精美經租之清爽火險不測賠款之迅速以及本行辦公人員之週全早蒙各界稱讚倘蒙賜顧以上所述者請駕至本行面議可也 英大馬路口黃浦灘二十號義品放款銀行啓

Credit Foncier d'Extreme Orient, Shanghai

中華銀行廣告

商業櫃 存款 者計息三個月週年四厘六個月週年五厘一年週年六厘活期週年二厘以及儲蓄存款惠顧請駕臨本銀行面議可也此佈

中華銀行董事郭竹樵謝綸輝朱葆三周金箴貝潤生朱五樓顧馨一李詠裳王一亭

本銀行開設北市福州路第十三號交易經營商業經理儲蓄迭經登報通告凡有零款存儲無不克已如有洋棧貨物保有火險者欲

商業往來匯兌各款

儲蓄櫃 者計息三個月週年五厘一年週年六厘

抵押 人銀兩須有殷實保人可向本銀行抵押

上海四明銀行廣告

本銀行總行開設上海寧波路分行先設寧波江北岸溫州府城內兩處重整營業章程

營各業商號往來

商業櫃 存銀活期三厘計息定期三個月四厘六個月五厘存洋活期二厘計息定期六個月五厘一年七釐

儲蓄櫃 無不克己逐日收解其餘匯兌各款格外公道賜顧者請至本行面議可也

上海東方滙理銀行廣告

本銀行基金四千八百萬佛郎貯金四千九百萬佛郎總行在法京巴黎專做各埠兌滙存項押款如蒙賜顧請至本行面議可也

上海中法實業銀行開辦儲蓄存款廣告

本銀行經收一種特別往來存款名爲儲蓄存款總數每摺不能過洋五千元或規元三千五百兩正每戶發給存摺一扣凡有付款或存款等項均須交出存摺由本行記帳入簽字爲憑(年息)年息長年四厘其算法如下除照往來帳二厘計算外自存款後第二月起按每月結存最小之數再加二厘○兌匯款項均照該款儲蓄之行情結算凡持存摺之人亦可在別處分行支款惟預當由行知照北京滙至天津無須補水滙至別處分行則本銀行格外克己嘗以最合宜之行情結算

華俄道勝銀行廣告

本行于西曆一千八百九十五年奉 俄廷諭旨設立收足基本金盧布五千五百萬元歷年公積盧布二千四百萬元中國政府撥充資本金庫平足銀三百五十萬兩歷年公積庫平足銀一百七十四萬三千兩總行設在俄京彼得格勒分設英京倫敦法京巴黎遠東之孟買加爾吉打香港橫濱北京上海天津漢口烟台牛莊青島大連長春哈爾濱海拉爾黑河海參威玻力在俄屬西北利亞及蒙古尚有八十五處凡各國繁盛之區均有妥實代理之家本埠分行辦理銀行一切交易長存暫存銀洋款項利息到行面議收買本埠期票匯兌各國通商大埠往來匯款如匯至俄國各埠者尤爲便利本行備有特別保險櫃出租欲知租賃章程請至敝行取閱可也

商人注意 保薦商業函授學校招插班生

本校各級滿額已久本擬不復招收(因有保薦位置關係不得不予限制)茲因各省來信要求入學肄業者甚多本校不忍使求學者向隅故特推廣學額學費不收祗取講義費每學期一元郵費二角畢業考試合格由本校量才保薦銀行公司工藝廠等位置報名從速遲恐蹈前次額滿見承之覆轍函索章程附郵票一分校址上海新垃圾橋公益里一弄校長林天一啓 1104丁

不費學金 可得職業

男女裝飾科 電鍍金銀 人造黃金 嫩面香粉 衛生牙粉 英國香水 法國香油 生髮香油

化裝肥皂 香水肥皂 透明肥皂 艷髮水 皮鞋油 等製造秘法

造棉 防銹 翻造棉 象牙 翻新 西法洗衣 防疫藥水 家用肥皂 人造象牙 竹木 筆

器 減火 國墨水 洗濯 實驗 製造 學校用品 各種 印刷 耐久 糊 防疫藥墨 原紙 鋼筆

粉筆 接合 新外 脆音 秘密 秘術 天然 墨紙 石版

本社不收學費無論函授面授之學者祗收講義費銀二元講義明白極便實驗學者須寫明姓名住址連同講義費郵費一併寄下本社立將講義郵奉倘逢疑惑可以函詢詳細答覆以學成爲止 上海新垃圾橋北首德生里五弄第四家富華實業函授社社長黃

中西醫藥函授學校擴充學額招生

原定學額已滿因遠方有志諸君仍請擴充學額本校不得已擴充學額二百名添立醫院三處本校學費入學時暫不收取畢業後可來院實習以重經驗欲知詳章請寄本函索附郵三分校址上海西門中西醫院 2815Z

中華職業函授學校

推廣學額本校創辦以來求學諸君遠至英倫日本及南洋羣島用特推廣學額續招新生俾一般有志求學者不致抱向隅之憾現於陽曆四月一號開學每月准十五號寄發講義第一期講義本月十五號一律寄出近有添聘沈教籟先生及本日工科博士浜崎秀吉先生担任工科編輯又請姚鵷雛先生担任文科編輯學則函索即寄並須附郵票一分空函欠資恕不答覆 2278Z

中國銀行函授學校鈞鑒

上略忝列門墻幸蒙培植春風入座沾敎益以何私夏雨樂涵濡之獨厚猥以非材得荷介紹仰見信用無任感佩敢不黽勉從事以副厚意下略 學生孟開話謹肅 1114丁

中國銀行函授學校招生

本校因各錢莊各票號等均將改組銀行特加組織以期造就是項人才已備呈教育財政兩部請求立案第一班已于(陰曆)正月廿日舉行畢業除不及格外統給以部定之正式文憑而畢業覆試分數列入七十分以上者得于三個月內介紹位置(八十分以上者二個月內)茲第二班已經開學不拘路途遠近均可函授凡有志入學者向可插班請即附同講義費等五元來函報名可也函索章程附一分頭郵票三分 本校現移上海法界貝勒路義和里一弄三號

中國銀行函授學校插班定夏正三月初一日停止以報名發信日爲起算點特佈 0911

感謝立止咳嗽 化痰氣急 二盒斷根

弟年年至冬咳嗽將近十三載今庚氣急哮喘痰多更前加重請醫調治亦見痰中帶血呻吟床褥痛苦不堪後承錢兄指示上海南浙江路小花園隔壁永壽大藥房買咳嗽茶葉二盒費洋一元嘗夜煎服立刻止嗽化痰其病痊愈斷根不發故登報揚名 鄭介福謝

最新勞病問答

此書係蕭屏閣先生採集中西最精最新之學說而成書已再版其優點有四一文字淺顯人人能懂二提要鈎玄專門醫學家之議論均包括於此小冊子之中三所用方藥簡之又簡最靈驗最穩妥四都布口林注射法靜坐法門外睡眠法俱彼中極新之發明有志衛生者不可不讀有志公益者不可不讀有志醫學者尤不可不讀定價二角寄售處上海商務印書館漢口法界永安里邵荟伯醫寓致詳里新閱報館籍安里國民新報館其餘各大書莊 768

另設特別班限一月畢業 速成打字招生

本學社發明閉眼術設打字專科已十年方法之完備敎法之精善機器種式之多洵爲海上各打字社之冠僅故學二日閉眼可打三個月精熟每逢禮拜三六加教簿記速記畢業後由本社介紹供職事於各洋行者頗不乏人茲更推廣學額特別廉收學費有志者速來取閱詳章新白渡橋北乍浦路多子里振華學社啓 979

三井保險

保費廉 極賠款 迅速 電話九〇九四

特告經售棕欖香皂各商舖及購用棕欖香皂諸君

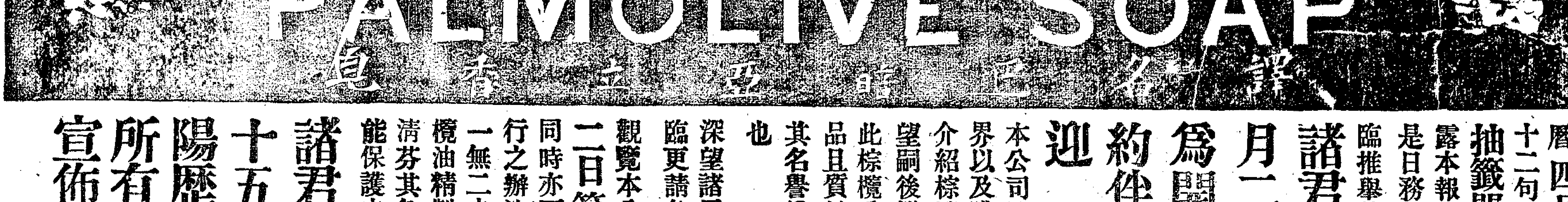

本公司一百二十元之三十五等獎品其獎券限於陽曆四月二十一日截止贈送定二十二日午時十二句鐘在上海圓明園路四號慎昌洋行總買辦間抽籤開獎所有得獎號碼准於次日即星期一披露本報

是日務請各經售商號及購用棕欖香皂諸君屆時惠臨推舉數人秉公抽籤

諸君切切勿忘四月二十二日午時爲開獎之期人人約伴同來無任歡迎

本公司欲乘此機面謝商界報界以及購用諸君曾爲本公司介紹棕欖香皂於通國之人更望嗣後繼續推廣俾人人皆知此棕欖香皂爲舉世無雙之妙品且質料永久完美毫無變更其名譽爲全球各國所稱揚者也

深望諸君於開獎日撥冗惠臨更請各售香皂之商號俱來觀覽本公司於四月二十二日第一次之抽籤開獎同時亦可商議推廣及登報進行之辦法此棕欖香皂天下獨一無二之佳皂係棕樹油與橄欖油精製而成體質優美香味清芬其色純潔係油之本色最能保護皮膚之化妝妙品也

諸君切記切記三十五等獎品准於陽歷四月二十二日抽籤開獎所有得獎號碼准於二十三日宣佈於本報

美國棕欖公司啟

棕欖香皂

每塊三角

※本埠新聞※

◉分送美國棉花種子

總商會分致植棉各實業家函云、接美商加海姆來函外附美國棉花子十七包請分送試種 其來函聲明待花桿至一尺長需照相一分收成時再照相一分並以花桿至一尺長需若干日收成需若干日每畝可得子花若干觔詳細記載連同照片一併寄美以便研究土貨明年如有續辦花子仍不收價但繳郵費等語查棉花向以美種爲上品既准美商寄到種子自應分別轉送實地試驗 除分函外茲特檢送花子即請查收乘時試種並希按照美商來函分別照相詳細記載交會彙寄是所至禱

◉交行第二次擬定之開兌期

本埠交通銀行自趙行長返滬後即預備開兌手續趕修房屋整理器具 初定本月十五號開門 嗣因交通部飭令仿照中國銀行辦法並派袁姓吳姓兩課長來滬改組內部修正舊章 以致稍稽時日茲聞該行一切裝修業已將次就緒改組內部爲四大課 現正分課組織所有袁吳兩君一爲營業課長一爲會計課長 尚有文牘出納兩課長仍從其舊 惟副行長徐寶琪擬不蟬聯另派委員接辦 大約於開兌前來申任事並聞該行預計須備足二百數十萬方可開兌 現除前儲某銀行之一百萬外前昨兩日由北京及各處滙解來滬劃交該行之欵亦有數十萬他處尚有繼續滙滬者故該行趙行長昨已決定於五月一日實行開兌不再展期 當囑文牘科備文呈報財政部銀行總管理處並分函各機關一體查照

◉關於滬市金融之官商會議

本埠官商因近來滬市現銀紛紛出口以致銀根緊促洋價低落 特於昨日(即十九號)午後三時在滬海道尹公署開特別會議 駐滬交涉員朱兆莘 江海關監督施炳燮 上海縣知事沈寶昌 總商會正副會長朱葆三沈聯芳 縣商會正副會長顧馨一蘇筠尚 錢業董事朱五樓等均到會列席僉以現銀出口上年總商會爲維護市面計曾向官廳條陳意見 乃現仍陸續出口漫無限制 殊於市面大有影響當經僉商辦法 至六時許始散

◉存土不許再提

江海關施監督 曾奉馮副總統電飭 將所存關棧之烟土詳查確數陳報候核 當經施監督查明電復 在案故日來各土行携帶棧單前往提貨者均遭拒絕不允照出 詢之關吏則稱須俟北京稅務處電示辦法再行核辦云

◉第二批赴法華工之行期

法人招募第二批華工 共取一百六十五名 現由法工程司陶履德與華經理梁耀卿 訂定於本月二十三日乘法公司亞地胥(譯音) 郵船放洋赴法 惟該郵船艙位狹窄故先出發一百名 尚有六十五名俟招募第三批華工後一併出發 並於二十二日將先行出發各華工給付安家費

九十法郎 惟各工匠領取安家費時須覓具妥保以免避匿

◉閩督軍起程北上

閩省督軍李厚基 由閩來滬轉赴北京參預軍事會議 已紀昨報 茲悉李督軍已於昨日由滬乘坐滬甯專車往甯 與馮副總統面商機宜 再行換乘津浦車北上

◉發現假印花稅券之偵查

淞滬警察廳奉齊省長來電以各省埠地方近來發現一種假印花稅券 出不肖之徒到處兜售此項假劵花紋模糊 不及真者明顯飭即嚴爲查察以免混淆妨碍稅法等因並發前項假劵多張到廳該廳長徐君以上海爲通商大埠需用印花較多難保無貪利之徒代爲銷售昨特遴派督察員發給眞僞稅劵 督帶偵探隊士前往城廂內外 寄售印花稅之錢莊烟紙店抽查調驗 有無其事候核辦

◉三誌東江樓上之鎗聲

洞庭山人鄭春波 自稱民黨於去年十二月三十一號起至今年四月十三號止代同黨張樹金化名趙三壽迭次書寫恐嚇信函內附炸藥一包 郵遞寄波路三百六十七號門牌 向邱省三索詐洋二萬元 經邱密報老閘捕房飭探張天林與十五號西探目依克設計將鄭邀至法租界東江樓酒館拘拿時詎鄭開鎗拒捕 幸經張探將手執住撳倒於地始將手鎗奪下 拘送崗山路捕房翌日解送法公堂訊明拆梢不遂開鎗拒捕 屬實判押西牢二年期滿逐出租界 嗣經該包探稟請公共公廨備文移往法捕房將鄭提回昨晨傳同一干人證 押解公共公堂請究 先由原告 邱省三之代表律師上堂訴前情 並稱被告所遞之 捏名信函不下十五次之多有一次內附炸藥一包 已經捕房送請工部局化驗確係炸裂之物察其來函大致謂此項炸藥聊請嘗試 如果不遂所欲非但原告之生命危險且將縱火焚燒邱宅 邱之闔家生命均難保全 云云當第一次接函後原告即將來函送交律師轉呈捕房第二次接函以後則由原告直接送存捕房現均譯成西文查租界內富商巨賈接得捏名信函者往往因恐若輩挾仇報復未敢報告公堂此次 捕房 破獲 是案該包探張天林頗費心思 應請將被告從嚴懲處以儆將來 等語並將所接捏名信函呈案繼由見證周鉅卿 投稱與原告係屬親戚現在原告處辦事被告寄來之信均已見過今年正月二十以後 被告等時用電話來催 至上星期六約定在法租界東江樓會面 當於星期一下午三時前往該處與被告會面 據云他係趙之代表 至少須洋千元我祇允借百元 故約當晚八時再議屆時我與捕房繙譯陳仲華偕同前往鄭已先在問我如何辦法我云邱已肯出三百元我們衆友幫忙百元共計四百元鄭尚不允正在商量間 包探上樓向詢鄭即出鎗 連開兩響第三鎗尚未發出即經該探將臂執住 未遭危險 云云又據十五號西探目依克 上堂譯稱捕房得報會經 迭次扮作邱姓送洋之人 至被告所約地點均無影響直至星期一始行設法捕獲 又據華探張天林 上堂訴明拘捕情形並稱嘗見 被告將手揷入褲袋知事不妙 我急上前將其右臂執住 詎已將機關扳去 我恐傷人 即將彼揿住 二人同倒在地 旋將手鎗奪下 始行拘送法捕房收押 云云質之 被告鄭春波 供前在湖北陸軍學堂畢業曾充陸軍團長二次革命後與民黨各要人同在一處迨後奉命遣散因川資不敷故未回籍現住法租界貝勒路道德里四號門牌 前項信函 係張化名趙三壽囑我代書 前日至東江樓與原告面談亦係代表張姓 張與邱省三並不相識 惟 張友 畢姓與邱認識我被捕時 張與畢姓在樓下守候見我被拘始行走開 我開鎗轟擊係欲自戕 奈手臂被執不由自主如果欲擊他人則周陳二見證在我左右早已飲彈而倒矣王崧生讞得供後與美領博君磋商之下 判鄭春波押西牢五年期滿逐出租界 包探張天林 奮力擒拿殊堪嘉許 俟函請捕房獎勵以昭激勸

◉北長康里盜案又獲一人

盜匪清江人鄭雲卿 於本月十一號糾同 鹽廣才 孫長本等 持械夥刦美租界阿拉白司脫路北長康里二百號門牌 陸觀甫家 值洋一百餘元之金戒綢衣並開槍拒捕圖逃 當經滙司捕房八百五十一號華捕韓玉山與華探目馬阿美包探嚴桂金奚德安福壽等將鹽孫兩匪拘獲 解送公共公廨訊供管押候查在案前日復由總巡捕房華探目陳雲忠與包探張林泰 在福州路長樂茶樓將鄭匪緝獲 帶回捕房 昨晨傳同事主將鄭與鹽孫二人併解公堂經中西官略訊一過判鄭等分別還押候下禮拜四再訊

◉強盜解送警廳

江灣附近張家宅鄉民 張姓家被盜搶刦 已記昨報前日下午閘北司法科將探警先後 獲到之匪犯倪培芝楊斌 朱祥郎李財清張錫榮范振福等八名 隔別 研訊據供由倪起意糾搶 遂判解送淞滬警察廳司法科訊明核辦

◉祛除火車茶房之惡習

▲查禁強迫售茶 滬甯車務處迭接車客函告大旨謂近來滬甯三等車內 慶有茶房 以清茶一杯逢客兜售須售銅元一枚遇良懦者不論吃否硬索茶價 致多爭執客商嘖有煩言請爲查禁等語聞車務總管接信後已密派員司隨車暗查 並責令承辦餐車之某公司約束其所用茶房人等不准強迫售茶 違干重罰云

▲拒絕再賣手巾 滬甯鐵路客車內向有熱手巾每站收取銅元一枚 嗣因三等車客往往與茶房爭論價值或茶房以定章相迫無論用否均向車客收費以致客商公憤具稟管理局請爲查禁經前鍾前局長商之洋總管將車內熱手巾一項永遠革除 在案茲有某商聯名具稟車務處轉呈江局長以現屆春夏之交天時漸熱車客長途跋涉不免辛勞車中並無熱手巾以資揩拭殊爲不便 擬請仍照向章准予售賣熱手巾 責令格外清潔不得需索以重衛生而便行旅等情聞江局長對於此事極不贊成已飭查案批斥 謂熱手巾一項不獨流弊滋多且與衛生有碍既經革除有案斷難藉詞恢復應由車務處傳諭該商等知照

◉郵局禁寄戒烟藥

上海郵務管理局以各局所承寄各種小包郵件恐有將戒烟丸藥及違禁物品朦混遞寄 特於昨日通知各郵局如有遞寄藥品等類均須悉心驗視倘發現戒烟丸藥應即扣住 不予遞寄並須將 寄件人扣留移送法庭訊辦

◉粵人反對沙田捐

廣肇公所接粵省來電云上海廣肇公所許奏雲先生轉孫中山唐少川康長素王亮疇溫欽甫諸鄉先生鈞鑒 粵吏議員串抽沙田每畝一元苛捐 案違法病民 業佃全體集議決舉代表入京請願 茲舉定何君湛霖 鄧君家仁 先後出發 素仰先生關懷桑梓乞賜接洽維持 易學清梁廣照尤肇堀吳寶洛陳樹椅等暨業佃全體同叩

◉破獲鑄造偽幣之機關

法捕房探目黃錦榮包探程富生偵知有閩人胡天富在法租界火輪磨坊街五十四號屋內私造銅質四開小洋 當即前往該處將胡及同黨羅三弟陳忠發拘獲並在抽屜內抄出偽質四開五十六枚及製造器具 昨解法公堂請究 羅三弟供 與胡素來相識於本月初八日起陸續向胡購得偽質四開六十枚每枚出價銅元七枚 均已朦混用去 陳忠發供 民人身畔所帶之偽質四開一枚係胡交來托代混用 是實 訊之胡天富供認偽造售於羅等混用不諱 聶讞員判胡押西牢半年羅押三月陳押一月 偽質小洋一併銷毀

◉舟子失蹤之查究

甬人王奚孟駕駛 一千一百十號杉板船向在楊樹浦江口載客營業 前日(十八日)忽然失蹤 昨日黎明時經其妻父施阿三詢問鄰船據稱 是晚八時許載客三人往浦東瑞記碼頭 等語當經央人四出找尋旋在楊樹浦祥泰木行外灘尋獲杉板一艘惟人已不知去向 當由施察得該杉板船稍白漆上微有血跡恐已被人傷害 故即帶同杉板船赴海關水巡捕房報告 經梅捕頭詰詢一過諭令退去聽候飭探查訪

◉再誌運動大會之預備

本月二十一日星期六開中國東部運動大會其運動員由江浙六大學及其他運動團體組合而成 會場在楊樹浦滬江大學 校已誌前報茲因會期伊邇滬江辦事 諸君預備會場及招待等項頗爲 忙碌惟此次不備入場劵以便各界均可往觀 茲將開會程序錄下 (地點)楊樹浦路底滬江大學內(時刻)上午十點至十二點下午二點至四點(運動節目)百碼競走二百二十碼競走四百四十碼競走半英里競走一英里競走高欄跳低欄跳遠跳高跳持竿高跳擲鐵餅等

◉南洋公學建築圖書館近訊

▲唐校長之演詞 南洋公學校長唐蔚芝先生爲建築圖書館事特於十六號下午課後在大禮堂開談話會其演詞云前日爲圖書館事開會適緣校事且以籌備尚無十分把握故未克到會報告一切現 諸事粗有端緒 圖書館之成立當不在遠 諸爲諸同學一述其略本校圖書館之急須建築數年以來此心耿耿未嘗片刻去諸懷甚至夙起夢寐之間時有圖書館三字縈於腦際誠以圖書館之建設實爲急務其關係至鉅吾國各地各校雖間有圖書館之設然或以費絀或以辦事者非其人渺無成績可言東西各國圖書館隨在而有其國民智識程度日高關係文化誠非淺鮮吾國不乏珍典古籍 無宏大圖書館備貯以博羅廣搜坐使可貴典籍任令日人年載千萬卷去以一國數千年國魂寄繫之寶我不能自藏任他人爲吾藏之豈特可惜抑亦可恥也方今東南各省大圖書館寥寥無聞本校際念週紀念之盛倡捐圖建以垂紀念實盛事美舉他日工竣之後奉鄉環册籍於一室其關係豈只供同學博考以廣見聞而已實文化攸關抑亦數千年國粹所攸托也願在座同學以此旨徧告家屬親戚友朋共輸熱誠襄此盛舉現已由交通部撥欵三萬元段總理許總長各捐洋五百元許總長並派員在京勸募 其待過吾校之優遇可謂至矣惟吾在校同學親沾圖書館之益者迄今於募捐尚未有顯著表示予知同學中固不乏明達熱心之輩聖約翰學校每有建築輒由畢業同學及在校同學肩任捐募吾校同學豈乃異是予之爲此言持以吾校既承總理總長之熱誠捐助則吾校二十年間先後同學教職員等感激奮當更如何踴躍輸將也現小學沈叔達先生製就鐘面一具面分六十分每分表千元置上中院走廊間以昭衆視依集欵之多少定針行之遲速以現集捐欵計之時針已過半點鐘時矣甚願同學踴躍捐募行見時針之不日行滿一週也說畢後小學 沈叔達 先生中學 科長 先生已畢業同學 朱玉如 君在校同學 陳長源 君徐承煥 君及西文文案柴福沅先生均 先後演說大旨不外圖書館之急須建造及其關係並勸同學盡力捐募凡曾在南洋畢業或肄業及與該校有關係及愛慕斯校者聞該校全體興建圖書館之苦心當慨然興起不吝一臂之助也

▲要聞、 澄衷學校長曹慕管先生及南洋路礦學校校長朱貢三先生聞南洋公學將建造圖書館 特於各該校同學捐募以襄美舉云

▲交通部之文電 (訓令)本部咨呈國務總理該校建設圖書館請予提倡一案本月九日承准咨復開准貴部咨呈開據上海工業專門學校呈以本年四月爲該校二十週紀念之期擬建設圖書館以垂久遠惟籌欵爲難除由本部酌籌欵項撥辦外請賜提倡等因准此查該校此舉詢爲切要之圖欵項爲難亦屬實情既經貴部籌欵創辦當由本總理捐銀五百圓 用資補助相應咨復查照等因除該欵俟領到後再行令發外合即令知該校遵照 (來電)圖書館經費本擬流用留學經費一萬二千元補撥部欵八千一百餘元共二萬一百餘元現增撥留學經費一萬元 共三萬一百餘元特電知照

▲本學校之捐欵 小學補習科學生 楊天生 年僅十一 勤敏好學對於校務尤爲熱心本屆圖書館捐欵事發刱之始楊君捐洋一百元 卯組同學助捐異常熱心至少者捐洋四元據今日之報告自捐較多者爲 徐君恩曾已捐洋二十五元 午組同學 戴君麟 書已代募洋十八元周君楚翹代募洋二十七元 現已各領捐册一本將來捐欵踴躍希望正無量也 該校教職員現已開始認捐 校長唐先生自捐五百元 又撥指洋五百元 共洋一千元 又阮子衡先生自捐洋三百元徐守五先生二百元 其餘 各教職員均慷慨捐助百元 或數十元不等 該校自圖書館各組捐欵比較表發現後已有二三 同學自願加捐 可稱踴躍云

◉補錄茶商致總商會之函稿

近聞英國政府有施行 禁止華茶進口新章 敝業商人莫名惶駭此事關係吾國茶務前途利害綦鉅不容不請設法維持查華茶紅綠兩種從漢滬等埠販賣運銷英國者每年約計四十萬箱 其數不爲不鉅若使遽遭禁阻不但我國商業將受極大之虧即國計民生亦

感謝毛玉書痧痘幼科

今春孫女忽患濕溫傷寒一候熱壯神昏譫語喉關紅腫作痛失音喉痧佈痧可危合家驚惶當延毛玉書君診治據云此症無妨一藥果然諸恙內減神志漸清復診痧白痦齊透第三診安然無恙上年秋間亦患此症咳嗆路血失音喉關腫爛及程雲樓都督家子女六人王君伯言家子女四人沾及二姨太並火月經熱壯神昏均請毛君二手治愈可見名不虛傳經驗甚深別有心得如遇喉痧危險各症無不立愈特此鳴謝先生寓英大馬路貴州路三號 虞洽卿子順恩啓 2219 乙

四馬路石路南 德康永記莊 收買公債股票鐵路證券各種新舊銀紙鈔票 專收各種花色雜洋 外埠中國交通殖邊鈔票折兌小洋銅元

婦科 沈履之啟事 乙卯年後又字壺隱

僕於四月拾六日有事赴杭所有北關(英界白克路一號洋房)門出診暫停拾日恐各界士女之下問者空勞往返故特登報乞諒○城南尚文路老宅內及三六九日懷安里門出診仍由室弟瑯泉[illegible]代 甲768

喉科專家濮鳳笙 兼治男婦幼科四季時症 寓三馬路西跑馬廳口郵環里一弄二家 分診處北浙江路華興路對門寶康里五弄二家 ◉每日門診二時至四時 1281

天生錦綢緞莊經理 杭州緯成公司 湖州義成廠廣告

[illegible]各界[illegible]許無待贅述茲因[illegible]新花鐵機華絲葛綢兩廠出品久蒙各省歡迎如蒙[illegible]無不極誠優待此啓 Z2493

皆損害匪細雖知係因歐洲戰氛船隻減少致英國政府有此限止華茶進口禁令(中略)吾華茶宜與印錫日本同一待遇奚得意爲重輕此則需賴我政府僻念此事關係華茶大迅予設法維持急電駐英公使據理抗爭務達撤銷此項禁止華茶進口新章目的而後已敝業商人自聞此信傍徨萬狀合應函陳貴總會據情代呈外交農商兩部鑒核迅賜維持再紅綠茶市轉瞬即届併懇大部速予辦理以免茶商進退維谷仍乞錄批見示不勝迫切待命之至

◎俞博士演講腦經衛生

寰球中國學生會於前晚七時請醫學博士俞鳳賓君演說腦經衛生略謂今晚鄙人所演之題係講究腦經應如何保護之理凡人能使精神快樂則腦經自然舒暢夫快樂主義不外乎先哲所謂樂爾妻孥宜爾室家兄弟既翕和樂且耽亦即西哲之所謂愛爾社會國家嗜爾職業信爾宗教是也至先天與後天之影響即爲胎教母儀其後略分爲嬰兒時之保育兒童時之保護發育時之保護求學時之衞生以及個人之衞生而動靜間之得失可以天行健君子以自强不息靜而後能定定而後能安小人閒居爲不善君子愼獨等之古訓行之其運動與腦經之關係蓋以運動則能使血液易行於腦部營養充足自能使廢物消除內液增多神經之染色素亦能增多而神經又不致過敏且能忍痛而耐勞且臨睡時能運動十分鐘則寡慾而易入黑甜也若過度則脂肪少而腦經啫受其傷奚健腦之主要方法在乎專心則興趣自生而神經之傳性力亦隨之愈增會意能有秩序則記憶力自强凡神經衰弱之原實由惶恐過勞而致中風則因腦力中之血管爆裂故宜戒怒而鎭靜諸至此即以腦經解剖之影片演之聽者均滿意而散

◎勸業場將開牡丹大會

城內豫園勸業場自開幕以來游客如雲營業發達茲聞該場經理向各花園覓到牡丹多種陳列四座於陰曆三月初五日起初十日止開牡丹大會並由吳門聘到灘簧趙稼秋張少蟾張少雲夏達君四人合奏大套琵琶並彈三弦洋琴胡琴以娛遊客視聽

◎國貨維持會開會之通告

中華國貨維持會昨發通告定於陽曆四月二十日即陰曆閏二月二十九日星期五下午八時開評議常會討論一切以利會務而促進行云

◎書畫會之善舉

邑廟豫園書畫善會發售書畫展覽劵收入劵資半充慈善經費所徵字畫出諸海上名手者居多茲定於舊曆三月初二初三兩日在布業公所開會凡有劵之人各贈書畫一二件不等並備茶點款待來賓云

◎花邊業自固藩籬

浦東一帶花邊公司不下數十家均係當地紳商集資創設茲由浦東同人會倪菊裳等通告同業摘其要旨如下㊀先組織公會固結團體㊁訂定同業營業規律作速立案㊂外人不得至內地營業載明條約當公禀各縣各公司有無洋款請令具結㊃縣價濫收過逾範圍者公禀各縣注意並加懲罰㊄各地明達如有卓見務請函告新浦東報社倪菊裳以期集思廣益

◎久未寓目之馬戲

自歐戰以來已兩年有餘未有馬戲來滬開演今英國克拉克大馬戲全班男女優伶數十人帶有馴練之馬匹甚多及獵犬等獸多頭自本月十六日起在張園開演數日來滬地中西人士以此種馬戲久未寓目每晚往觀者甚衆後到者幾無容足之地該園所演各劇頗有奇異驚人之處故觀者莫不鼓掌稱奇云

◎同義學校送匾

法新租界麥賽而蒂羅路同義義務學校校長敎習等以代理法總領事那齊君維持校務不遺餘力特於昨日製就匾額一方文曰化育菁莪於上午十一時由校長等率同全體學生各擊操鎗將匾送至法總領事署懸掛以答厚意

◎梅園街口之火警

前晚九點鐘時南市外郎家橋逕東梅園街口二號門牌錢胡氏家忽然失火頃刻冒穿屋頂當經救火會立驅皮帶車到場救熄僅燬去樓房一幢隣居屋面二三間當由崗警將氏及二房東沈陸氏帶入一區警署詰問起火情由據稱不知遂飭中送警廳司法科訊並開當火燄時有第六區救火會到場灌救與城東平安社因爭奪出水龍頭接裝皮帶以致口角至火熄後重復爭論驅至用武致平安社失去銅帽四只束腰皮帶四條並傷及社員葛順芝石根泉二人第六區亦失去出水皮帶數條繼即扭至第一區署辦訴並警正以雙方均係熱心公益遂向兩造安慰數語勸令息事後即各自散歸昨日復經救火聯合會長毛子堅邀齊兩造勸令和平解決勿再介意云

◎軍隊演習野戰

處護軍使現因防務緊急各團營兵士均須演習野外戰術業經通飭所屬分別定期操練在案昨日爲步兵第三十八團第一二三營與第四師砲兵第四團第二營五六兩連兵士操演之期在高昌廟前砲隊營操場舉行步兵一營餘由營長王柏林指揮砲隊兵士帶過山砲十二尊由伍連長指揮先後操練嫻熟云

◎滬南馬路亟應修築

高昌廟望道橋等處至滬軍營一帶馬路年久失修四凸不平車馬往來諸多不便該處爲駐防軍隊出外操練必由之路故由處護軍使訪令工巡捐局將該路從速修築以利交通

◎滬南換裝水管

內地自來水公司查得西陵家浜橋南堍至顧家汀滬軍營一帶所裝水管甚小現在該處居民日多一日偶有火警取水不便故特飭匠至該處一帶換裝四寸口徑三號水管昨已開始興工矣

◎吵鬧新開酒店

南市老馬路關橋堍新開之恒興泰紹酒店昨日開市突有多人進內飲酒計需錢五百餘文不名一錢而去至傍晚時又有數人購取白玫瑰酒十瓶僅付洋一元强携出外店主王友康以尙少一元向之索取反被侮辱並擊破酒碗任意滋鬧旋有巡警到來拘獲吳阿海吳小毛董炳生李桂生周坤興等五人帶至一區警署轉解警廳司法科訊究

◎提逐小販乞丐

南市十六舖外橋已塡浜基現已成爲坦道該路即在法租界捕房後面每有擺設食物攤之小販及乞丐等盤踞道旁頗爲汚穢茲由法捕頭函致第一區署董警正於昨日派令巡官帶同巡長前往一併驅逐並令站崗警察隨時查察不准再有流丐踞臥以淸道路

◎小車夫毆打崗警

浦東欽賜仰殿廟宇俗稱冥府閻羅殿每逢二三月間香火最盛滬上士女亦紛紛渡浦進香昨日午刻陸家渡各小車夫因爭攬香客生意將車沿途停置該處三區崗警以其有礙道路上前干涉各小車夫卽與巡警爲難肆行毆打該警遂回禀區長由巡官倪文彪督率長警前往拘獲小車夫十餘人帶署押候查明核辦

◎小工被人戳傷

住居浦東爛泥渡向爲碼頭小工之通州人丁德勝前日傍晚被碼頭匪徒混名小高郵糾衆報仇將丁之腿際連戳二刀血流如注當由丁之家屬鳴警將小高郵及顧林等二名拘解三區警署由解警正略詰一過驗得丁德勝傷勢甚重即於昨午判解地方檢察廳訊辦

◎新生小孩何知驚嚇

滬城登雲橋畔濂油店小主馮才瑞之妻吳氏被王永茂鋼作鋪李舜慶調戲經馮向李理論彼此糾合楊金生朱同根等互相毆打一案曾由地方檢察廳開庭訊問判將李楊朱三名分別收押候示在案茲悉王永茂近生一子祗有十二天忽於前晚殤亡王卽以馮才瑞當時糾衆來家毆人致嬰兒受驚而死等詞於昨晨至地方廳喊寃並請驗究該廳諭令將孩屍自行抱來候示午後王永茂卽將孩屍抱至檢廳請驗檢察官以王永茂所禀殊無理由且該孩甫生數天何知驚嚇遂判將孩屍帶回自行棺殮一面飭將李楊朱三人分別交保候示

◎兩造均受內傷

向在浦東各碼頭爲小工之丁德勝上星期三與同業楊蘭森爭毆將楊毆傷在家醫治昨晨楊之胞叔楊玉生糾合各小工找丁報復旋將丁扭住任意兇毆丁亦受傷後由巡警將丁及楊玉生拘獲押送三區警署函送地方廳請辦楊玉生亦使人回家將楊福森舁送到廳請驗下午經檢察官驗得丁楊均受內傷判一併發堂醫治楊玉生收押候究

◎打架碰傷老嫗

紹興人張坤生天津人白金桂均在郵局當信差同居閘北永盛里前日因房租糾葛口角扭毆張母王氏上前解勸致被碰傷頭面由四區崗警一併拘入區署轉解司法科核辦

◎老幼拖車之危險

閘北華界之東洋車大都破蔽不堪且拖車之人大半係十餘歲之童子及五六旬之老者力不能勝危險殊甚迭經四五兩區各署所嚴行取締迄難禁絕前日下午有住居大通路之徐某雇坐童子所拖之車輛往北火車站行經新民路鐵路旱橋堍車身傾覆徐從車中跌出磕落門牙兩個血流不止拖車童子亦磕傷頭面當時四區一分所崗警欲將該童子拘案懲辦而徐則不願多事換坐他車而去

◎小錢莊有意欺騙續紀

小錢莊主韓泉福與蔡桂林等濫用本票騙取貨物已略紀昨報茲又據訪員報告韓等係在公共租界天津路四百九十號門牌開設敦豐小錢莊並在廣東路(即資善街)九十五號一百十五號門牌兩處分設洋貨字號及報關行濫出支票向新閘路一百二十五號門牌大新公司及恒康正大萬盛立澄等十餘家騙取値洋數千元之洋貨毛巾等物同時將三店關閉人卽逃逸後經受欺之人報告新閘捕房派令華探目李星福包探朱子瀋協同西探將蔡桂林及關係人葛先元緝獲拘入捕房查到約値一千餘元之贓物於昨晨由捕傳同受欺各人將蔡葛兩人解送公共公廨經王肇之襄讞會同美副領事柯君訊究當由中西包探上堂禀明前情並稱查到各贓已經事主認明請爲展期再訊中西讞員判蔡葛兩人押候查明於下禮拜四解案訊辦

◎再誌小保險公司之訟案

愛來聯保壽險公司倒閉後由介紹人(即保險攬客)顧玉麟等十七人同至法公廨具控後經包探將該公司協理鍾安樵司賬鍾雲生郎榕軒三人解廨迭經中西讞員研訊明白判令兩司賬各交尋常保出外鍾安樵着交三萬兩人銀並保並由廣肇公所再派理賬員一人爲之核算關接廣肇公所來函答復不允管理此事故復判限十四天由原告自舉理賬員昨又屆限各原告投案稟稱顧玉麟因有要事已往南京故未舉定中西讞員判再限十四天由各原告舉定妥當理賬員一人清理賬目禀覆核奪

◎控告司賬舞弊之辯論

恒豐裕記礱米廠司賬無錫人孫馨卿因舞弊侵吞賬洋四千二百餘元並私收客賬洋一百五十餘元被股東張蘭初查悉延請代表律師控由公共公廨刑事科出票飭探將孫拘押於前日午後解※經王淞生襄讞會同美郭副領事升座研訊原告代表律師上堂譯明案情並由原告張蘭初投稱該米廠股東共有七人計股本九千五百兩我入股二千五百兩並存銀二千兩雇用被告爲司賬專司銀錢出入詎被營私舞弊捏造賬目侵吞洋四千二百餘元並向陳德興私收賬洋一百五十餘元出有收據且有見證可以到堂證明今將賬目呈案請究而被告亦延律師到堂代辯並向原告逐一駁詰良久中西官判被告還押候傳到見證再行訊核

◎追問婦女下落之衝突

陸再根之妻日前忽然走失陸疑被王德輝拐賣昨在虹口西華德路與王相遇向之追問其妻下落王謷不睬旋卽扭毆當被二百十八號華捕查見以王等不應在途打架一併拘入捕房押候訊究

◎此後勿再虐待

江良倫前至法公堂控稱髮妻沈氏被人拐逃現聞匿跡慈谿縣鄉間妻母家中請求提究中西讞員准卽備文飭探徐新發前往該縣協同法警將沈氏移提至申解廨請訊先由原告投稱好夫何人雖不能指實惟私行逃逸難保不被人引誘今蒙提案請卽給領訊之沈氏供婦人從無不端之事因時被丈夫凌虐難以度日故回母家暫住實非隨人私逃現在若隨丈夫回家勢必仍被虐待求恩公斷讞員判沈氏交原告領去如再凌虐准該氏隨時控訴提案重辦

◎不認覇阻從良

福州路居仁里一百十四號門牌雉妓院內妓女王月英近與狎客胡金堂訂定嫁胡爲妻詎被鴇婦王老二覇阻該妓無奈卽以惡鴇逼娼等詞至總巡捕房告發飭派包探將鴇妓一併拘留昨解公共公廨經中西官訊據王月英供稱原籍常熟早年失怙被人押入被告妓院內逼迫爲娼今與客人胡金堂雙方同意結爲夫婦詎鴇母阻止請求成全詰之王老二不認覇阻從良中西讞員以被告王老二買良爲娼罪有應得判罰洋三十元充公月英發濟良所另行擇配

◎續誌拐賣婦女案

紹興人吳金福之妻俞氏於今年二月初七日在紹興原籍走失吳各處找尋無着近來吳接友人由申來信謂俞氏實被嚴福桂誘拐至滬匿居新閘地方等語吳即偕同妻母俞葉氏來申將嚴尋獲扭控四區警署嚴已供認將俞氏拐賣於崑山鄉間昨日由警署函送地方廳經檢察官預審之下判嚴收押着原告自行探訪俞氏下落再行核辦

◎爭地案定期丈量

婦人黃趙氏控潘書卿强佔基地一案前經地方審判廳訊判原告敗訴茲原告不服邀請律師沈健在原衙門提起控訴昨日午刻又由陳推事官等特開合議庭辯論先由黃趙氏訴稱家住南文路白漾弄口係祖遺業產所有餘地近被潘侍勢侵佔因此不服提起控訴旋據證人金某投稱該處基地確爲黃趙氏之產嗣由沈律師起言兩造爭執基地業經本律師查得潘書卿前購該地南首之般姓地產契據上所載四址有東北至黃姓屋角餘地一語此節卽指原告之地而言足見該地確爲黃趙氏之產已無疑義云云潘亦邀律師出庭聲辯略謂此案非請求堂上踏勘難以明瞭沈律師又曰被告律師請求踏勘一節係從形式上着想尙非根本解決現在本律師要求堂上定期親蒞該處詳細丈量卽可水落石出問官遂判准原告律師請求定於本月二十號前往丈量再行核辦在案人證着退去候示

◎警佐查獲花會機關

住居滬寧鐵路北王家宅心興里一弄第一家之張金發現爲花會聽筒每日派人向各工廠男女工人誘賭前日經五區二分所牛警佐訪悉派警將張及其妻盧氏一併拘獲抄出花會票並帳簿等證物解經司法科判送地方檢察廳核辦

◎破獲德人里賭窟

賭徒郭瑞寶楊春林王長生陳阿三等前晚在英租界西藏路德人里三十三號屋內糾同張永生袁阿四張友才曹根和羅海堂馬慶伯丁大元童阿法等搖攤抽頭漁利經人密報老閘捕房捕頭開立根親自率同二號副捕頭棣西探奎爾華探陳維坤前往將郭瑞寶等二十七人拿獲連同賭具拘入捕房昨晨解送公共公廨經中西讞員訊供屬實判郭瑞寶楊春林各罰洋十元王陳兩名各罰洋五元張永生等各罰洋三元連同臨訊不到各人之保洋一併充公賭具銷燬

◎茶館未捐執照

北福建路(卽老閘唐家弄)一號門牌某茶館主張金毛未向工部局捐取茶館執照昨被管理茶捐西人查見鈔錄門牌號數函請公共公廨出單傳訊

◎滬杭甬局務兩則

英文秘書長羅泮輝君因奉局長密諭赴京接洽要公已於十八日早車北上聞係條陳整頓車務並密保路員請部核示　文牘科長梅豫根君月前因病請假兩星期期滿銷假適因母病侍疾續假十天聞局長以領袖請假照章應派員代理有派梁某或司某暫代之說不日發表

◎介紹眼科醫家

本埠靑年會中學校自經敎務長朱樹翹赴美調查學務回國後於本年起將一切課程力加改良現因注重衛生起見特聘美國醫生芳第君常川到校調驗學生體質預防疾病聞該醫士於眼科一門尤爲專長每日除擔任靑年會校醫外特在四川路白大橋堍合衆藥房隔壁懸壺應診自四月二十號起至三十號止送診十天不收看資祗取藥費五角凡患目疾者盍往求之

※來　件※

◎中國鑛務工程代辦所說明

比年以來中國鑛業日見發達而往往有因勘驗不善以致辦理成效者誠數見不鮮故鑛業一道貴在勘驗得人苟勘驗者無實在經驗則差之千里受累實多是不可不愼者也本所有鑒於此用特糾集中外著名專門鑛師機器工師人專爲各處實業家代辦已開未開各鑛先在北京設立總事務處俟辦有成效再行次第分設各埠委託代辦之事如勘探鑛苗化分鑛質測繪鑛區及一切開採計畫購置機器並買賣各種鑛砂抵押欵項無不竭誠辦理期收實效已經稟奉農商部批准立案茲將簡章附載於後

鑛務工程代辦所簡章

第一條　本所以謀鑛業發達爲宗旨特設鑛務工程代辦所以待實業家之委託

第二條　本所先設總事務處於北京其他各埠俟當次第成立

第三條　本所聘有中外著名專門鑛師機器工師多人專爲代辦各鑛勘驗苗化分鑛質測繪礦區及籌畫一切開採工程事宜

第四條　凡有已開之礦因無鑛師指導或工作不善欲延聘本所礦師者於合同訂定後本所卽派礦師到礦調查情形並繪具圖說隨時指導辦法

第五條　凡有聘用本所礦師代爲採鑛者除一切路費及夫役人等均由礦主預備外所有礦師調查費計自第一日至十日每日二十元過十日者每日十五元調查後繪圖具說之費得視事之大小需時多寡隨時酌商

第六條　凡已開之礦欲聘本所礦師每星期或每月到礦一次指示礦工作法者所收之費隨時酌量情形從廉計議

第七條　凡經委託本所探勘之礦如原派礦師有報告或調查不實情事本所當另派他礦師覆勘所需費用俱由本所擔任概不另取以昭公允

第八條　凡自用土法開採之小礦不諳礦章繪圖者本所可以代測代繪收費格外從廉以資提倡

第九條　凡經本所代辦之件事關秘密者自經合同訂定後對於委托人當負嚴守秘密之責

第十條　凡有委托本所代爲裝置機器及包辦打鑽開井各項工程者本所皆可包辦其一切費用應視工程之繁簡估計之

第十一條　本所與歐美各國專門名廠訂有特約各實業家如有委托購辦各種採礦機器及鐵路機器等件本所均可辦理

第十二條　凡由本所代辦各種鑛務機器者一切繪圖等項可不收費如委托本所繪圖不由本所代購者每份圖說至少須有五十元之報酬

第十三條　本所兼辦買賣各種鑛砂及抵押欵項等事各鑛業家有願以與本所交易者價目利息無不格外克己

第十四條　凡有遠處不能來京面商者可隨時用函開明事由及姓名住址寄交本所當卽依次答覆

※來　函※

◎蘇粵贛三省禁烟特派員王之瑞來函

逕啓者連日各報於收買存土一案咸集矢於之瑞一人無辜受謗縱可恝置然公道不明是非不彰則不能不辨查收買存土案是非當否別爲一問題惟之瑞既非創議之人亦無決議之權徒以職司所關不能不奉行中央命令案牘具在無可僞飾中央既經派員查辦自有水落石出之日且受賄何事名譽何事苟無證據豈能故入人罪之瑞淸白持躬內省無疚中華民國果眞爲法治之國自不患無相當保障此時固不願妄議他人亦未便默然受過夙仰大報主持公論乞將此函賜登以告國人再各報登載敝機關有購貼印花私放紅土情事查之瑞到差以來首將驗銷局更訂嚴密辦法呈部在案所有粘貼印花事宜皆係會同財政部駐滬檢查公所辦理雙方均有詳確記載絕無含混卽粘貼印花截止時日亦經呈明財部何得謂爲購貼至紅土私土迭經敝機關廣派人員查獲多起送交各該地方官究辦有案此次報載私放紅土究指何處所貼印花是否眞確運私之徒機詐百出去年冬間會經敝機關派人在上海租界查獲私造僞印花一起經在會審公堂起訴判決有案此次所謂貼有印花之紅土縱使屬實亦必爲假造印花無疑除由敝機關設法查明外請併賜登來函欄內至紉公誼　王之瑞謹上

※雜　評二※

◎箴粵人請願撤銷沙捐案（庸）

粵省沙捐一案按之租稅公正之原則負擔誠不均平惟案經本省議會通過既已備具法定手續則補救之方舍求諸議會自身而外實無其他方法可以變更或廢止之地故縱不言粵中財政困難裁兵乏費一次過征之痛苦似不妨稍忍須與就令沙民斷無餘力沙捐萬難實行而自共和國之法治精神言之則議會所決定者人民亦不宜舍議會自身而別求救濟致授行政官以干涉之漸沙捐重乎議會之職權重乎稍知憲政原理者必有能辨之也

嗚呼自國人好用其感情有所不慊則攻擊之法唯恐不周而破壞亦惟恐不速往往因事及人因人而及其機關若以推翻爲快而於大小輕重之間有所不計社會偏宕之心習不除終難言軌道也

※商務※

國外滙兌 四月十九日

銀行電滙 上海滙至倫敦（以上海規銀一兩計算） 三先令五辨士七五
銀行即期 三先令五辨士八一二五
銀行四月期 三先令六辨士
個月期買進滙票 三先令七辨士一八七五
帶根定貨滙票 三先令七辨士三一二五
四個月定貨滙票 三先令七辨士六八七五
又六個月滙票 三先令七辨士四三七五
大條銀（現貨） 三先令七辨士四三七五

銀行電滙 上海滙至法國（以上海規銀百兩計算） 四百七十三佛郎五
銀行四個月買進 四百八十九佛郎
銀行電滙 上海滙至紐約（以上海規銀百兩計算） 美金八十二元七五
銀行四個月買進 美金八十五元二五
銀行電滙 上海滙至香港（以香港百元合上海規銀） 六十八兩二五
銀行電滙 上海滙至印度（以上海規銀百兩計算） 二百五十六個羅比五
銀行電滙 上海滙至日本（以日洋百元合上海規銀） 六十一兩七五

金市

昨日大條又長二五故標金之價每條跌四兩之譜今將上下午開盤收盤之價列下

現貨標金 二百九十六兩
沙金合赤 三百零四兩
足赤條金 三百零三兩
五月份標金（上午開盤） 二百九十六兩
又 二百九十六兩六五
又 二百九十六兩八錢
又 二百九十六兩一錢
又（收盤） 二百九十五兩五錢
又 二百九十五兩一錢
又（下午開盤） 二百九十五兩四錢
又 二百九十五兩七錢
又 二百九十五兩一錢
又 二百九十五兩六錢
又（收盤） 二百九十五兩
恆孚上足赤飾金（每兩） 四十五元五角
又（兌進） 四十四元
又（收銀） 一元六角
銀樓足赤飾首金（每兩） 四十五元
又（兌進） 四十一元
銀樓門莊足紋首飾銀（每兩） 一元六角五分

錢市 四月十九日上午收盤

英洋 七錢二分
龍洋 七錢一分八釐三七五
廣東小洋 六錢三分六釐二五
江南小洋 六錢三分三釐
銀拆 六分
銅元 一百八十千文

▲又下午收盤
英洋 七錢二分
龍洋 七錢一分一釐
廣東小洋 六錢三分九釐五
江南小洋 六錢三分三釐七五
銀拆 三分
銅元 一百七十九千八百文
錢找 一千二百文
衣牌 一千二百八十文
市錢 一百九十千文

股票證券 昨日交通公司報告

司得 買 一百三十五兩
老公茂 買 六十五兩
地傍 買 二十兩零五錢
電車 賣 七十五兩
英時吃 賣 五兩一錢

又滬券變易所報告
四年六厘內國公債 已付息售出 五十五十六元
三年六厘內國公債 又 八十七元
八釐內國公債 又 一百一元
招商局航產股 購入 三十五十一兩
交通銀行（庫平） 售出 四十三兩
通商銀行 購入 二十一兩
漢冶萍 售出 三十元
浙路證券除四期 又 三十七元
蘇路證券除八期 又 三十三元
浙江興業銀行（已繳三期）十五元已付七 購入九七五折

米市

近日滬南米市銷路頗不踴躍惟到貨日有四十餘船貨之價未見增減中次之貨則漸見疲滯茲將市上開出大盤行情錄下

錫幫廠機梗 每石 七元一角
又 機元 七元八角
常幫廠機梗 七元一角
松江幫廠機梗 六元九角
角里幫廠機早梗 六元六角
又 晚梗 六元七角
又 白陰 七元六角
蘇同幫廠機梗 六元六角 次六元三角
常幫河下新機梗 七元
又 白元 七元
泗涇白梗河下 六元七角 次六元三角
帆圻白梗河下 六元五角 次六元一角
黎里白梗河下 六元三角 次六元
陳墓白梗河下 六元三角
六直白尖 六元二角 次六元
廠機洋尖 六元二角 次五分
周莊河下白梗 六元一角
湖南秈米 六元五角 次六元二角五分
蕪湖秈米 五元
蘇同三豐 六元八角
又 雜牌河下 六元六角
又 陰元 七元四角
廠棧秈客秈 五元四角
廠棧包客秈 五元二角

雜糧

昨日廣幫交易頗暢計辦去牛莊黑荳五百包天津青荳三百包又黃荳五百包山東花生六百包大連黃荳三百包漢口棕荳一千零三十二包又遲荳二百包廈門幫辦去冲靖江米一千零四十包江西早米五百包又晚米三百包東洋幫辦去漢口莞荳五百包本街購進甯波蠶荳（次貨）一百包卜州芝蔴二百包大連荳餅千片一漢口溝荳三百包今將市價錄下

每擔銀
卜州芝蔴 六兩六錢三分至
山東花生 六兩七錢二分
牛莊黑荳 二兩八錢
天津黃荳 二兩六錢七分
又 青荳 三兩一錢五分
甯波蠶荳（次貨） 三兩一錢五分
漢口蘂黑荳 二兩六錢
又 莞荳 二兩二錢
又 溝荳 三兩一錢五分
又 棕荳 二兩八錢五分
又 遲荳 二兩六錢六分至
又 大麥 二兩七錢四分
又 二兩七錢三分
又 一兩九錢三分
大連黃荳 三兩零三分
大連荳餅 每片銀 八錢七分五釐
冲靖江米 每石洋銀 五元七角四分
江西早米 五元四角
又 晚米 五元六角七分

輪船進出口日期

▲四月十九禮拜四 進口
江天 由甯波 招商
晏海 由福州 招商
德和 由長江 怡和
安徽 由香港 太古
神戶丸 由大連 南滿
▲四月二十禮拜五 出口
大吉 往長江 日清
長安 往長江 招商
晏海 往福州 招商
愛仁 往營口 招商
普濟 往溫州 招商
▲四月廿一禮拜六 出口
鄱陽 往長江 日清
江天 往甯波 招商
▲四月念二禮拜日 出口
江孚 往長江 招商
▲四月念四禮拜二 出口
宏飛 往泉州興化 德和

絲市

近日絲市交易清淡絲外洋船只稀少之故前昨兩日各洋行買進七里乾經等一百六十四包市價摘錄于下
八巴利洋行買過三盔黃絲二十五包每包價銀三百五十兩至三百三十一兩二錢五分
大昌洋行買銀鳳鶴牌頂頭號七里干經十包扯價六百七十兩
信孚洋行買牛人牌頂頭號十至十二份廠經三十擔每擔扯價銀九百二十兩（其餘從略）

油荳餅

昨日滬南采菽堂售開牛莊荳油六十件泊兒荳油一百件青皮荳油一百八十件輕皮生油四百件茲將市上開出貨價列下
牛莊荳油 十一兩六錢
泊兒荳油 九兩六錢
青皮荳油 十兩零七錢五分
大連荳油 十一兩四錢五分
輕皮生油 十兩零五錢五分

花衣

昨日花價平定無錫廠家辦去南市特別本花一車又統貨二車怡和廠辦進通州花五百包其餘均未成交市價列下 送廠過秤 每擔銀
通州花衣 二十七兩八錢
又 二十七兩
太倉正號花衣 二十六兩六錢
北市火機花衣 二十六兩三錢
南市特別本花衣 二十六兩八錢
南北統牌花衣 二十六兩二錢
餘姚花衣 二十五兩
又萬豫豐金記牌花衣 二十五兩六錢至七錢

棉紗

昨日十二支印度紗暨東紗等跌價銀二錢五分至一兩而本紗人鐘飛馬及四福十二支雙股線價值頗堅客幫交易則有島財神水月等大包數百包今將其價錄下

四十二支藍魚雙股線 每包銀 二百二十八兩五錢
又 四十二支雙鹿 二百二十七兩五錢
又 四十二支軍船 二百二十六兩五錢
二十支財神（大包） 一百二十一兩五錢
二十支水月 一百十八兩
十六支三馬 一百十八兩
十六支藍魚 一百二十一兩
十六支福島 一百十九兩五錢
十六支水月（現壙小包） 一百十四兩五錢
十六支雙虎 一百十一兩
十六支寶鼎 一百十二兩五錢
十二支人鐘 一百十一兩五錢
十二支飛馬 一百十兩零二五
十二支紅大班 一百零一兩五錢
十二支九星球 一百零一兩
十二支夫婦圖 一百兩零零七五
十支彩洋房 一百零四兩
十支送子 一百零三兩

怡珍居糖蓮子 元一四角

本居精製蜜餞糖菓各色糖菓中西餅食巧製臘腸美味鴨胷雲南火腿普洱茶生晒桂圓糯米荔枝乾滋補蝦士蟆諸色美酒各欵送禮罐頭品物一概俱全本居樓面寬敞裝飾華麗常備各種洋酒餐 式細點招待來賓格外週到兼售廣東馮了性藥酒自製專治哮喘 金花批發從廉 諸君惠顧無任歡迎 上海英租界棋盤街五馬路口 478

美國鉛絲繩車床鏍床出售

本號由美國運到二寸及二寸二分鉛絲繩現貨已到或自流井吊車礦務船廠最爲合用售價特別從廉又大小車床六尺長至二丈爲止鏍床鑽床老虎鉗打油車打米車軋荳車織機車針等機器凡蒙賜顧者請至美租界北四川路角天潼路中市耀泰機器行接洽 Z592

善利全經售新華儲蓄票 批發頭獎拾萬二元

本號前清經售各票逐月慶中大彩中外咸知現售儲蓄票開期將近諸君欲幾頭獎請早購取爲幸外埠函購原班回件並備現銀買賣公債證券股票交通殖邊各種鈔票如蒙賜顧格外克己〇十六舖善利全〇瑞祥莊同啓 5269

萬國儲蓄會第三十四次簡便儲蓄得獎號單報告

之簡便儲蓄會已於十六號照章舉行頭標第一千七百三十三號得一百五十元二標第五百二十二號得五十元三標第一千六百七十一號得十八元四標第一千六百三十六號得六元五標共九十六會各得洋一元號碼列下

六二七 六二八 六三六 六六〇 六九〇 七一一 七三一 七三四 七七三 八二一 八四二 八七三 八九〇 八九六 九二七 九八八 一〇二三 一〇二六 一〇三七 一〇四三 一〇五一 一〇五七 一〇八〇 一〇八七 一〇九八 一一一七 一一二四 一一三四 一一三九 一一四六 一一七五 一一七七 一一八五 一一九七 一一九九 一二〇七 一三四〇 一三八〇 一四〇四 一四二六 一五一四 一五一八 一五二二 一五四五 一六二五 一六三四 一六三七 一六五六 一六六九 一七一八 一七二六 一七三〇 一七三六 一七四三 一七四五 一七六一 一八一五 一八二一 一八四九 一九一八 一九六〇 一九九〇

七 七一 七四 一〇三 一〇八 一一〇 一二二 一三〇 一七六 一八〇 一八八 二〇四 二四九 二五五 二五六 二七九 二九八 三一〇 三二八 三三五 三八〇 三九四 三九八 四二五 四五八 四六三 四八一 五一〇 五一三 五四二 五五二 五七八 五九八 六一九

秦少岡先生 學術精美

余年來供職海軍適値外交風雲之際軍務旁午奔走京滬以致身軀偶感微恙肝陽上升患及齒部坐臥不安飲食無味憶髮年余在外洋曾向西人牙醫鑲補牙蛀後殊覺不安孰知遺患至今以前所補之牙不但不時作痛且片片脫落余之受累殆無窮矣春間因公赴滬由舍侄紀常介紹偕往牙醫秦少周先生處診治如法重新鑲補與天然無異痛苦自去咀嚼有味眞可謂每飯不忘矣嗣後內人牙痛亦請秦先生治愈舍侄客臘曾患牙疾由先生拔牙鑲牙均係神妙無匹是以深知其學術精敏即此番療余之牙疾未及三數日覺奏霍然感佩之餘聊以鳴謝 海軍次長曹嘉祥啓

補牙先生牙醫局在英大馬路西首巡捕房隔壁上海照相公司樓上

奉送人造棉花講義

時事日匪生計不易諸君苟有生計思想得此人造棉花講義一目了然製造的器具家家都有所用的藥料處處都有數十元資本即能製造發大利誠實業界前途發達無量如蒙函索附號金一元郵滙不通可用郵票直寄上海法界八仙橋育安里一弄寰球交通社收當日回件 2495

聲明覇奪

余於今年前二月欲在虹口郁朋路開設利昌米店旋因資本不足悔不做當由老友曾嗣寅在北市恒德豐米行跑街覓許往來長期四五百元見余悔心已懸牌不可中途歇手有關顏面十二日斛來洋十担十三日付去洋四百元四開張又付洋五百元此後往來到閏二月十六日曾嗣寅忽派莊惠明來店接管由如覇奪一切現今欠黃老太存項洋三百六十元欠南市惠昌米行一百五十餘元則欠恒德豐亦不少四百餘元現被覇奪遜倒殷惟新開之店不免損失人所共知計斷四百餘元如何料理況在閏二月初間余許以即欲回嗣河變產歸付全家老幼俱在店中並無歹心已可明見茲因既被覇奪惟有公請了事以免拖延特此告聞 79

中國帆布

商標 ☆三星☆
天津小宜彰公司製造上海經售廠 天津西關東馬路 宜威商行批發 三洋涇橋南人和里同順長五金店
本公司自精各色帆布專造各種攻軍水箱篷等品均精巧堅固其防水功用堪稱獨步屢經賽會得有獎評中國帆布刻擴展銷路凡欲代售者祈函商是荷 5328

德醫張近樞設診於華英大藥房

先生醫學精通治有實效遐邇馳譽今被聘設診於四馬路老巡捕房東首華英大藥房內道既交通病家便之（診例）門診一元號金一角（時間）上午九時至十二時在北四川路崇德路北弄林家花園住宅內下午一時半至四時在華英藥房（出診）五元號金二角（診時）下午四時後至晚十時皆可應診如逾所定之時診資加倍（電話）住宅四二〇六號藥房二六七號又四一一九一號 李啓廉顧達同啓 1751

立人牌 生髮水

此水純採中國出產各種藥料提取精液擦以上好香料配合而成故香氣幽雅靜而不火功崇生髮烏髮潤髮固髮日常擦之能使髮如烏雲光滑潤澤且無垢膩誠妝品之特出者也 大瓶八角 小瓶四角
總發行所上海三馬路中法藥房 本外埠各大藥房及洋廣貨店均有代售

咳嗽包可斷根

近見市上痰咳藥品名目甚多均係有名無實服後效難保能永斷根 金橘霜 ……（每盒大洋二角）分售處……泰良紙店……許森和 2474

工商研究會陳列優等品 擦鞋油 擦銅油 擦金粉

本公司以新國貨起見特發明新品研究精良均以價廉物美巧擦光倩包之特色無比實在用者上海包退總經理處各棋盤街永五金公司號金廣 啓

亞林化學製藥廠 防疫臭水之特色

（一）化水時之氣味充足（二）無油色沉澱之腳（三）有寒暑不變之功（四）可避瘟疫瘴氣能解百毒
本廠爲華人自製藥料一各品以原料防疫之品臭水特製備要上海北四川路……諸君惠顧各埠均有經售……

隨時入會完善教授

詳細章程請寄郵票一分當即寄上 上海閘行路八十號東方催眠術講習會

何謂完善無論教授員有何不可以會員期爲不至有暗示施術施以與本師由部員會互相研究有以術…

森茂洋行廣告

新設百老滙路四號門牌
敬啓者本行日本機織各種布疋上等絲綢西式緞邊及各國花樣中外人士行銷無不歡迎惟本行貨色精良價格公道批發零售均極克己……特此

上海南市裡馬路吉祥弄口 華興機器廠

本廠專造大小輪船各種機器及修配鐵車上有各船件並駕無限延期決不誤日論訂工之料堅造加精行械使精巧求本廠交至貨品修又使我之名一而以敏機務購料賜顧承格各廠 賜顧請接洽至本廠可也 Z2430

眞王靜莊 特加 民熙藥房種子神品

降龍伏虎丹 內服外用 聽客自便 1623
懷中秘寶

最新近體 共和國民日用必備 仕商應酬便覽

內容有千餘種之多
新選擇最近尤精宏富 政界學界商界必要之書 內容豐富 二元 已告罄特再版牛價壹元 上海錦章圖書局

咳嗽茶葉 二盒斷根

拔毒止癢 癩疥瘡藥

啓東棧上海北首江西路首抛球場林廣軒 1829

第一台

念九夜特煩雙齣著名好戲

一

特別大減價

特別官廳七角　上層包廂四角　頭等正廳四角　花樓八角　二等正廳二角　特別包廂六角

汪笑儂

四郎探母（串演老旦）　托兆碰碑（連演雙齣）

高百歲　歐陽予倩　麒麟童　侯雲峯　三麻子　筱客串

洪羊洞　四郎探母　二本虹霓關　林黛玉葬花（連演雙齣）　三本鐵公雞　新長板坡　代漢津口

新商舞臺

初一即禮拜六夜准演頭二本◎初二禮拜夜聯演新排三四本

看勿出

頭二本做得好大家都知道要看三四本眼睛望穿了現在趕緊排純熟一准初二夜裏要做了戲中情節變化無窮處處料想不到檯上佈景希奇古怪人人拍手叫好本舞臺素來嘸末騙人話請來試試曉得妙況且戲名雖叫看勿出三四本裏像煞有點看得出究竟看得出呢看勿出還請諸位早點來瞧瞧

天蟾舞臺新排元室興朝著名文武傑作

三月初一夜准演

智取北湖州

蔣忠大戰葛雅仙

是劇為朱太祖興朝文武重劇　湖州太祖興兵　葛雅仙元帥宿將鎮守北　蔣忠對仗大戰三日不分勝負　雪夜鏖戰挑燈夜戰　葛雅仙奉母至孝訓子一場忠孝出于至誠　蔣忠回營得卸甲　瘋養病　胡大海　智取北湖州　常遇春　棗林崗　特色人材　超等　不　匹配山月天　叫月樓　楊樹森　林卓絕　常遇春　葛雅仙　蔣忠　李文　勇冠一材　奇時何　蓋二奎　志眞正有　為最文武　傑作價值　兼之全　一見便知　機會幸勿錯過

第一台

禮聘南北馳名最優等獨一無二架子花臉

李春利

靜養數天擇吉登台

新世界

上海第一游藝場在英大馬路泥城橋

盤梯二角電梯三角中餐券半元西餐券一元游資在內

三層樓書場	二層樓	樓下影戲場	樓下書場
趙稼秋 夏蓮君 張少蝴 謝品三 謝少泉 吳玉三 吳少落 小松金 小石白 張筱棣 四聯彈唱 笑蟛蜞 扇鳳 蛇金 傳描 良改灘簧 二點至三點 七點至八點 三點至九點 八點至四點 四點至五點 九點至十點 十點至十一點 十六點至七點 二十一點至十點	女子新劇 三點半至五點 七點至九點 九點半至十一點	毛兒戲 二點至四點 七點至九點一刻 影戲 四點半至五點 五點三刻至六點 九點三刻至十點 十一點三刻	曹少堂宣卷 二點半至四點 七點半至九點 劉玉長 李品一 虛湘卿 邱聘卿 皮恩榮 韓亭斌 大鼓 快書 三弦 拉戲 雙簧 四點至五點 九點至十點 三刻 三刻

新世界請看印度新到光身奇人

活怪

（一）咄咄怪事　咄咄怪事　人世間竟有如此一件怪物　事怪哉怪哉

（二）印度養出一怪人　無手無足一光身　有頭有諸子　各能言能營生　來種外國話說　怪熟得很　怪哉

（三）何哉名此人名　之以活怪活怪　今日三十五歲　年長不有一尺　身寸過他是　又八後子說嘴上　個小出鬍子說　居然矮子年紀　他是一世三十　經過一世一怪哉

（四）奇能活如十相姊界　形怪何五約妹來一怪　活字火口而　有容如怪日哥妹定哉　以手執筆書寫　怪人以烟火吃　還要與他墨柴　怪筆法請大弟新見說　作喇以活劇他皮千所知　於家姊世識怪　道識到弟　也見

本公司新發行常期月月票詳見封面廣告

通告同胞共觀武藝

南北標客刀劍伎擊天下馳名茲因就官紳之聘道出滬江經本園堅留三天准於本禮拜六起至禮拜一止標客六十餘人一齊登台合演武場絕技純用眞刀眞鎗電光雪影盤旋飛舞動魄驚心更有各種戲法五花八門精巧神奇實為滬上所未曾寓目者用敢敬告紳商學界屆時　光顧同為忻賞無任歡迎

三月初一日即禮拜六夜台八點鐘起十一點鐘止

禮拜日日台二點鐘起五點鐘止　夜台八點鐘起十一點鐘止

禮拜一夜台八點鐘起十一點鐘止

北四川路崇德里對門

高陞戲園告白

杭州第一台閏二月念九夜

特等六角　頭等四角　二等二角　三等一角五分

劉慧霞　李蘭亭　劉玉琴　張瀛洲　張德俊　九陣風　九陣風　林鑿卿　張德俊　劉慧霞　李桂芳　林鑿卿　于振庭　小禿扁

白門樓　洗浮山　梅龍鎮　武松殺嫂　大英杰烈　妻黨同惡報

蘇州民興社

開設閶門外振市舊址

王雪梅　史海嘯　李君磐　陳素素　蔣鏡澄

閏二月念九夜

孟姜女萬里尋夫

過關一幕准唱十二個月花名

法商西影戲院（鄭家木橋南）

鄭家木橋南首天聲舞台原址

念九日夜　開演加演童子京班男女合演

日戲正廳一角三層樓椅位六十

夜戲包廂正廳二角三層樓椅位八十

每逢星期二四六換新片

第九十集　十七十八十九十二本

滑稽　探險　奇情

小月紅（元元）　花瑞琴　沈桂堂　蔣蕊卿　曹香小小

小順來　小長奎

求婚不逐　獵犬赴獵　適逢偶遇

小蘭卿　柴桑口　洪羊洞　臬姬廟　葡萄會

東和活動影戲園

武昌路四號東洋廟隔壁夜戲七點開演禮拜日六二點開演

四月二十九至念二號

名劇奪國寶共四十四本

接連演全完全

半文錢

四十一本　四十二本　四十三本　四十四本

念三號准定演四十本大偵探

鐵手好戲

價目　三角　一角　及禮拜六日戲

特別大贈品

頭等獎價值二千元大汽車一輛

啓者本院自向外洋運到大批影戲片數千張歐洲海陸大戰愛情滑稽以及中國時事風景等片又初次到申技術大家獻藝三天千奇百怪各色俱備實滬上所未有也前因本院修理裝飾加以從前售出之舊彩券因經洋東改章新彩券之法以故未遠開彩暫為中止茲已工程告竣定於陽歷四月十九二十廿一三天開演此三天之內到本院觀劇者無論包廂正廳特別座者一概隨票附送汽車彩券一張所購之號數與頭等獎之號數相同者即得價值二千元之大汽車一輛內有汽缸四只廿四匹馬力五人坐位實是千載難遇之好機會既有戲觀又可得汽車之利益以答請客界諸君之雅意屆時務望早臨參觀為荷

院在靜安寺路卡德路轉角一百廿七號

夏令配克影戲院謹啓　Z2478

克拉克大馬戲今晚九點一刻開演

本班廣集歐州著名藝員如科女優克拉克○班奈特○亞力亞美○　馬天尼西○班那沙○克奧拉斯等男優惠爾端○麥田那斯○羅　布魯士有特別獵技拉夫○布各克○嘉千○芬桑與摩利等　皆各有魔術并有長技藝所演各劇敢謂有神志化之妙其餘馬上技　術跳舞合演　班

價目　包廂每間六位十元　每位排椅三角　幼童半價　每逢星期三六及禮拜日下午二點半加演日戲

售票處十一號大馬路羅辦臣洋琴行　C310

另改彩券聲明

啓者本院前所經售汽車彩券本訂於元月間開彩嗣因修理房屋並因另改新彩券起見以致開彩不果抱歉之至刻因洋東另訂新彩券并將去年售出之彩券一概收回以換新券伏希諸君已購從前舊券者速到原售處更換彩券倘至開彩之期不來更換者作為無效期自登報日起至陽歷四月十九二十廿一日開彩為止隔日作廢恐未週知特登申新兩報聲明此啓

夏令配克影戲院啓

吳品如燈彩戲法遷移

中西幻術　貴府介紹　喜慶堂演　請至英界馬立師　不誤　Z9186

快看呀

無論內外埠以郵票十五分開明地址寄上海崑山路念號方斌收即可得杜君秋隣最新出版今言情偵探為合書之或美小一一厚冊閱者說可滿意初版定多購者從速無　甲36

嗜鼻烟者注意

今有家藏萬正十三太保為烟寄寄如欲買者諸向四滬路中五十一浙順昌府綢庄接治可也　76

游戲文章

擬桃花謝龍華孤兒院開會文 (藥菴)

夫適當其可爲時。正人生行樂之辰。幼而無父曰孤。在少者懷之之列。然而樂其樂憂其憂。事相懸若冰炭。爾爲爾。我爲我。風自分乎馬牛。未有當賞心之場。作恤孤之會。借訪艷尋春之舉。爲仁漿義粟之施。如龍華桃花會之特創者也。當夫佳日三春。洋場十里。夭夭帶露。灼灼臨風。舒紅艷以助嬌。綻穠華而媚客。亦足招邀紫蝶。勾引青驄。占取風光。自成聲逸。然而流水有情。每貽譏於輕薄。東風無主。誰相賞以風流。不經有力之表彰。自減歡迎之價值。卽或文人好事。佳士品題。亦祇標艷蹟於人寰。寧得播義聲於滬瀆。乃有孤兒院者。養人以善。與花爲鄰。培無告之窮黎。著爛然之成績。當春日載陽之候。正朋霞如綺之辰。爰借名花。特開盛會。單無名而不艷。劵有字以皆香。何彼穠矣。羣看一路風光。盍往觀乎。永作十週紀念。是日也。冠裳駢萃。車馬雲塡。人影疑仙。繁春如繡。主者殷勤而報告。來賓慷慨以解囊。聆演說之風生。鼓掌聲而雷動。琴歌雜奏。賓主咸歡。洵足昭盛概於一時。播豔名於四遠。已彼夫梅花之會。賽盆盎於華堂。蘭花之會。萃釵鈿於芳墅。亦復芳華照耀。點綴生姿。然而量紅品白。僅陶寫夫閒情。鬥艷逞嬌。究何當於公益。豈若此獨標芳譽。奉揚仁風。舒綃帳之十重。作慈雲之萬疊。遂使青年煢煢。得邀嘉客之憐。紅粉盈盈。倍受游人之賞。幸得藐藐下。採藉甚聲華。豈冥草木無情。不知感戴。爰修蕪語。特謝表揚。既負虛聲。益求自好。豈徒結芳社於紅樓。增閨閣無雙之價。庶幾保令名如赤子。効社會一分之功。(五)

家庭常識

刻牙章。象牙質堅。鐫刻家往往以米醋或地栗汁塗之。雖易落刀。每處中裂。若以象牙與木賊草同煮四五小時。其質卽軟。鐫後復與甘草同煮。則牙質仍堅。永無裂患。(經常)

擦銀器。銀質器皿及鍍類。用舊光暗。可用宮粉擦之。卽亮。

染元色布。加以綠礬少許。則倍黑且亮。(壹衣)

洗哆囉𠺕。用豆腐以代肥皂。能久洗不變黃色。

墨盒中之墨糊。夏日易臭。冬日易凍。如將燒酒或花露水代水。磨成墨汁。可免此患。

寫大字墨。臨時欲作大字。難得許多之墨汁。卽將洋藍泡水以代墨汁。書於紅紙上。卽與墨色無異。(寄翁)

菊之肥料。泡過茶葉。潑濕處。使爛成泥。用以種菊。則菊極茂盛。

舊錫器。浸於苛性鈉水中。沸半時。取出則表裏污迹盡去。光彩煥發。(孤舟)

譯叢

夢之原理 (非夢)

凡人莫不有夢。或以之占吉凶。或以之推心理。或致力於夢之研究。自一生所有夢。一一記之於冊。著爲述夢日記者。近若德皇。且信誕生夜所作之夢。謂爲最有奇中者(見德皇外妾自述記)或以夢爲一種靈魂之分體者。客子思鄉。則作遊家之夢。閨婦懷征。則有遊西之夢。研究夢趣。當不亞於研究鬼之趣味也。古籍之載。關於夢者。實不勝紀。而關於夢之原理。則不能詳。而諸家之論。此亦衆說紛歧。莫知所歸。近有從解剖生理上。以說明夢理者。較爲一般所信認。其言曰。人之所以有夢者。係由循環大腦中血液減少之故。而血液之退減。乃由循環器樞紐之心臟。翕動一鈍。血管縮則血壓而降。此乃生理上作用。趨於徐緩而非停息。因而大腦作用之一部。卽意識幾分爲之減殺。而身體之全機。固能依然活動。他若各神經系之中樞。與潛在意識。雖睡眠中。亦決不停息。其機關。昔人以死爲永眠。西人亦同此見解。然今試以死之狀態與睡眠一較之。可立知其不當也。睡眠之主要目的。在於使意識之一部或全部。使之休息。一般心理學者。所見皆同。然此休息之程度。亦各有差。此睡眠所以有深淺之別也。心理學者。雖其說法未及正確。然尙能以測度其原。則其言曰。睡眠之深度。以從睡眠狀態。復於普通覺醒意識狀態時。所要之刺戟量。爲正比例。而由此睡眠之深淺度。生出種種之變態現象。其中最普通者。卽夢也。夢者。乃在半睡中。人所思之妄想。此妄想不僅爲主觀。卽伏於腦中之事。往往現爲客觀而投射外界。此時。乃現爲錯覺幻影等。如斯作用。皆因腦之一部卽意識之主部活動所致。當此時若加以神經中樞之活動。則發爲夢遊之現象也。夢遊狀態。除常習者或屬病者外。以小孩爲最顯著。六七歲孩童。夜爲惡夢所襲。懼而泣者。此際多發爲夢遊之現象。小孩不特夢而已。且發而爲動作。因孩童當此年齡之時。頭腦發育初始。意識之主部正欲活動之時。如男女至成年之期。必發情苗而生殖器因而生出變調也。孩童之頭腦。當此年齡。亦正其變轉之時。此時之孩童易於受種種刺戟。雖發育未全。尙多有理解力與想像力。而爲夢者最多。然小兒之受外界印象而搆成爲夢者。尤多大抵由祖先遺傳之種族的記憶。如古代之森林生活。與野獸戰。與自然界戰。當時之記憶聯想。及於小孩之頭腦。故如夢爲猛獸所逐。或夢墮陷深谷者甚多。或夢原始人各種之危險等。又世皆傳夢中之事與事情相反者多。其理由夢之原理解說之。亦正恰合。夫睡眠之主要目的。在於意識之休息。是故醒時最受運用意識之部分。在睡眠中最得完全休息。而醒時所較未運用之部分。則正欲活動。故夢見所經之事。概於經過幾許時日。殆在將近忘却之候。而重夢見者多也。(三)

集益錄

答第二問　左丹君云光亮之銅。放置時久則生銅綠。因空氣中之養氣與銅化合也。銅遇醋則生銹。因醋中之醋酸與銅化合也。茶葉中有一種有機酸名曰單寧酸(Tannic Acid)銅茶壺中有類似煤烟之細屑。卽單寧酸與銅之化合物也。錫茶壺中則無有焉。他如小銅吊。小銅鑊。暖鍋等物。內側多塗以錫。亦防銅之生銹也。由此可知銅之化合力遠大於錫。故欲防銅壺內不生龌龊物。祇須使單寧酸不與銅接觸可矣。最妙壺中之有孔小膽瓶。以錫爲之。再於銅壺內壁。皆塗以錫。則決可免前患矣。但塗錫宜勻。不勻則無錫處仍然化合再生污物。此則左丹不認其咎。聊書數語。用答紫駿君以爲何如。

短篇小說

劇塲刦案 (二) (哈葛生原著)

常覺 覺迷 合譯

迨至二十二號之夕。予御白色絲繡長袍。應御珍飾之外。且佩哈雷所贈紅玉項串。車馬既至。吾人卽入廳接室中。預備登車。予父則躑躅於室中電燈之下。對吾人所御珍飾痴望。遂謂吾人裝飾過多。漫藏誨盜。古有明訓。予乃起爲躑躅。而予母裝飾尤爲華貴。御新製剪絨之裘。束緊繡之帶。珍飾燦爛尤不可以數計。遂曰。吾人卽欲更易。須費時間。顧時不我待。奈何。哈雷對於吾人裝飾亦不參加意見。但謂倫敦婦女赴勝會時裝飾尤多。予父乃載笑曰。已而汝儕俱中倫敦迷矣。此時鐘聲正報八下。吾儕遂出門登車。御人揚鞭之時。哈雷忽曰。教師安往。渠豈非約吾人同往者乎。予父應之曰。日者渠本約飯吾家。與吾人同往。適才予於街頭與之相值。謂適有事。須至八點半鐘始蒞。然亦無妨。蓋渠必能於包廂中覓得吾人也。亨白戲院建築至爲華麗。層樓傑閣。悉仿摩爾形式。故視其表裏。不類戲院。牆間嵌以各色玻璃。遠遠望之。發爲奇彩。令人刺眼生纈。牆壁內部作古銅色。垂以深藍色絲織之幕。吾人所坐之包廂。備黏玫瑰。蓋予母預使花舖佈置之者。然觀各廂。大概花團錦簇。所演進步一劇。實爲美國事實。美國人編之。美國人演之。是夕又出現於美國著名之劇場。而各式星旗。又復飛揚場中。故全場觀客咸能鼓動國家觀念。吾人樂尤無藝。予且舉紐約交際社會內容爲哈雷述之。蓋各廂之中。滿坐貴顯時髦人物。以及著名美婦人也。有頓密斯特司格拉敦奇夫婦挈兩女公子連翩蒞止。既而教師亦至。至是所邀賓客遂已齊集。哈雷出英國世胄襲有爵位。故一般觀客咸注目焉。哈雷爲人瀟灑。從容如恒。略無侷促不安之態。吾人且指對面廂中一人告哈雷曰。此老卽吾美國名將約翰森將軍也。哈雷乃以南北美戰爭之歷史叩吾人。教師卽縷縷述之。至爲詳盡。雖紀載此事之史家。亦且弗逮。是夕雖爲週年紀念。然角色殊不愜人之意。教師亦弗以爲然。時當吾人評騭。凡所指摘。率多中肯。吐屬尤至詼諧。令人軒渠。一言以蔽之。直可當得一篇新劇源流之社論也。第二幕演畢。第三幕未啓幕時。密斯特敦奇與予父暨教師三人。俱出廂外。祇留哈雷一人。爲吾儕婦女伴侶。吾人因無教師妙語解頤。頗覺不歡。遂至廂後休憩。以俟啓幕。然俟許久。幕仍深閉如故。吾人心中。以爲預備慶祝典禮。以致稽遲。迨密斯特敦奇與予父返時。不見教師蹤影。詢之。則謂於休憩室中與之分散。吾人以爲教師殆有事他適。不久當返。

續刊小說

南斐洲脫險記 (二續)

劉鳳生

於時正籌畫潛逃政策。一人立於三角處。又一人立於牆足下。以作標識。標識爲何。卽用火柴以示意也。余等四人。既與恩主及醫生握手告辭後。遂沿短垣匍匐而下。時天已昏黑。細雨濛濛。尙有四犯多人。居於獄中。無醫生協定毋許漏洩春光。余等居於短垣外。屏氣而立。以候信號。隱隱聞二敵兵譚論不息。距余等約十碼焉。余等靜立不動。約半小時。毫無倦容。俄而敵兵二人。繞三角處而行。行線正與吾等相馳背而余等之信號。亦於同時舉發。佛蘭生立卽由電線下逸出。經叢林而此時田莊百碼外。犬聲狺狺。令人心膽俱碎。余等仍伏居原處。約十分鐘。心殊不安。余友馬力斯隨佛蘭生而行。次爲馬吏些。再次爲余。吾儕由短垣下逸出。異常艱苦。蓋必先臥下伸展四股。始得爬出。手中仍携有水瓶。以備不時之需。余既至垣外。復取枝葉若干。掩其缺口。遂繞大樹而行。距短垣約五十碼。由此至一村落之牆。謀與吾友晤面。既抵其處。余始知已失去水瓶一只。並糖酒半瓶。然此時決計前進。不顧其他。余等相與握手而言曰。第一關幾通過耳。於是旅行竟夜。經平原郊野之地。荊棘密如羅網。向西南行。直至翌晨六句鐘。始獲休息一小時。復前行。意欲距離彼營愈遠愈善。否則敵人見余等失去之水瓶糖酒而猛力前追。不恭殆哉。

瞿鼎彝行醫

家傳八代○瘋脹痧科○一經診斷○立起沉疴○鶴膝痛風○半身不遂○麻木酸疼○醫愈無算
傳屍癆瘵○文武痴癲○神針刺灸○宿病可痊○癱瘓發背○消瘰排膿○多年痔漏○立奏奇功
牙槽多日○漸生腿骨○不用刀針○其骨自出○雲翳白障○田螺蟹睛○曝神反背○限日光明
喉風鎖閉○奄奄待斃○手法擊拏○功勝藥劑○五臌十脹○黃疸痞塊○秘製金丹○登時立散
十一時至三時寓新世界西跑馬廳對過居仁里一百十號四時至五時在四馬路西洋樓菜館內候診

謝風科專家瞿鼎彝先生

余素體秉熱彙之膏嗜厚味五辛平日從事操作忽於今春始覺面如蟲行骨節隱隱然帶癢痛遍身漸發紅點斑文大者如錢小者若豆試服中西諸藥無效幸遇瞿鼎彝先生家學淵深躬門求治施以妙藥未經匝月果然痊癒紅斑盡退症痊愧無寸謝謹登報頌揚謹告世之患風科諸症者盍往治之醫庽新世界西居仁里　南京下關呂性華謹謝 4213

懷安施醫局

聘請陳伯威醫士

第一毒門

散立止白濁丸均一律不假出售患者幸注意焉遠近多假冒請認明　四十二號門牌勿誤

花柳毒莫多於滬上而花柳毒藥之廣告亦遍貼通衢稍不審慎誤服藥品或劇烈之劑以致殘廢終身痛苦萬狀殊堪深恨至貧苦小民因醫藥價昂而失治者尤堪憐憫同人等因于六馬路電車轉角處東首五家石庫門左設懷安施醫局隔壁和興米店聘請陳伯威君于花柳一症醫藥均得自秘傳經其醫治無不立奏奇效特隨局施治僅收號金小洋二角以資津貼局中設有男女病室如願駐局醫者有男女工人伺候並設有醫局所有各種毒藥如珠黃等

贊成人　朱葆三　丁欣齋　錢達三　孫彌卿　傅筱菴　謝蘅牕

小說新報　第三年第二期出版

主任　李定夷

定價　贈品　郵費

每冊四角　全年四元　半年二元二角
定全年贈美女畫四幅
定半年贈美女畫二幅
全年六角半年三角每冊五分
贈品費七分半日本加倍歐美再倍之

小說新報　一二兩年　加贈一月　值洋八元

本報一二兩年屢印屢經售罄贈品期內迄無全份之報出售深負惠顧諸君之雅意茲已督促印刷所將

所有缺本一律補印齊全 除欠書而外所餘不滿五百份特加贈一月

全年 實洋 四元 贈美女畫十幅 值洋四元

兩年 實洋 八元 贈美女畫二十幅 值洋八元外埠加寄費八角又贈品寄費三角如祇購一年郵費照此對半凡

定出之書 一槪月內來取過期售罄祇可調換他書幸勿自誤惟定三年報者祇贈畫四幅不能融因已過贈品期限也

軍國民必讀

技擊述聞

技擊爲吾國武術之國粹近年以來愛國之士見國勢之不振極力提倡尙武技擊之學衰而復盛此書爲寶山

朱鴻壽 先生著先生精於拳術

商務中華 兩家皆有先生所著之技擊專書極爲風行此書則

探本溯原 言之津津有左右逢源之妙每冊

定價三角 外埠加郵費三分

廣笑林

凡是書

諧談五百則 俱係專家譔述既無一段落窠臼亦無一節拾唾餘假可笑節節發噱

視笑林廣記尤

佳 洵唯一之消遣品定價極廉

四角七折 外埠加郵費三

分手此一編可解除無數煩惱也

以上兩書郵票代價九五折計算

◎總發行所 上海四馬路 國華書局

同心愛國吸此香烟

莊子云。哀莫大於心死。吾國今日得以不亡者。惟此一線可恃可敬之人心。年來國貨發達。皆此人人心維持所致。本公司製造烟草。歷經艱辛。趁此時機。益自奮勉。茲又製出愛國香烟一種。味香甜。色艷麗。紙潔白。爲國貨中最有價值之精品。同胞請共嘗之。

愛國香烟。金字紅包。價廉物美。敬告同胞。

中國南洋兄弟烟草公司謹啓

湖北世醫楊聞川先生門人岑景岐醫生

專醫男婦老幼各科精醫傷寒溫症門診上午十一時至下午三時診金特別早晚一元一角普通減半出診下午四時至七時診金五元五角隣近減半道遠面議隨請隨到加倍醫寓現遷移在哈同路民厚東里北五弄內四百六十四號

京都天德堂老醫藥局遷移廣告

本堂在京懸壺多年分設上海廿餘年治好男婦梅新舊毒透頂穿喉遍身疼痛紅斑瘋癱削鼻白濁下疳魚口一切兒險惡症無數臨診累萬見多識廣醫法改良使患者毫無痛苦不出毛病現因翻造原址房屋遷移在三馬路大舞台斜對面民德里口照常開診凡來就醫者認明京都天德堂牌號庶不致誤南北言語不通特將本堂包治價目說明以告諸君

小腸氣 初起四元五天保好日久面議 小便爛 五元十天保好 奚占一 魚口 五元十五天保好 婦女白帶 五元血崩 便毒 初起四元 痔瘡 初患五元 五淋白濁 楊梅瘋癱 一元 各種靈驗丸散膏丹外埠函購更爲妥當 0188

倪軼池啟事

鄙人前蒙紹興徐哲夫翁天寥君等聘充小說雋報主任編輯報中文字當然由鄙人完全負責不意成立後徐君等私見太深壓將似通非通之小說雜稿鬻爲編入且時來干涉鄙人爲文近二十年區區微名雖不足爲世所重然覺一任監督日子翟起業之播弄自未免太輕自即日起鄙人與該報脫離關係所有由鄙人經手特約諸君其薄酬已由鄙人自行勢送嗣後該報一切事宜概與鄙人無涉除分函通達外用特登報聲明 甲0780

星牌名片緊要廣告

星牌名片銷行已久早蒙各界高貴諸君贊許無待贅述也今因百物漲價名片原料紙價異常高貴不得已將以前所定價目表修正同時將本品乙丙紙竹紙上等顏色名片一律改爲白色精益求精實較前更爲特色而紙盒及紙盒旁邊則仍刊入特許星牌字樣尙望各界諸君隨時試用是幸近有無恥之徒假冒星牌名片以塞責者務須認明本品紙盒上及紙盒旁邊有星牌商標爲記庶不致誤也 再請諸君注意魚目混珠可恨 總理上海河南路七七七八號寫堂支店謹啟

新發明 橡皮鞋底批發

本號特向外洋定製一種新發明橡皮鞋底取其質軟而輕久用不壞且步履舒暢乾濕尤宜誠爲衞生中之特別品也上海花園牌記本號門市另有批發處請認明造學

士西式鞋每雙價洋一元二角 請試用之可知價廉物美 九五扣 念雙九扣 上海河南路潤寶齋謹白 1680 另有批發價碼 每雙一元一角 十元

請看植樹節要書

書名	價
林學通論	二角
造林學本論	八角
造林學教科	三角
實用森林學	八角
果樹園藝學	一元六角
果樹教科書	五角
果樹栽培篇	一角五分
果木栽培法新	三角
栽培通論	二角五分
栽培叢書	九角五分
栽培要說	一元二角
農藝輯要	一元
土壤學	三角
土壤教科	甲二角半 乙一角
肥料學	甲三角五分 乙五角
肥料教科	三角五分

新學會社 上海交通路專售實業書

(蓋世美容品) 的的嬌

此藥專治男女面部瘢之不美如黃黑雀斑白點油容氣瘢等症並能退淨面部疤痕之不美三日內奏效每盒一元二角外埠寄費加一 上海英租界棋盤街厚豐祥號 對門鳴盛里 986

俞禮達夫畫例

花卉每方尺一元 每條四元 每扇一元 每屏八元 冊頁每開二元 每幅三元 堂幅另議 潤筆加倍 件件動筆 中惠上海交通路 代收 報館 1953

勸業場 游藝時刻一覽表

下層
髦兒戲 日一時起三時半止 夜六時起八時半止
影戲 日三時半起四時止 夜八時三刻起九時三刻止
劉應順 法戲 夜十時起十一時止

二層
華子卿 文明宣卷 一時一刻至三時一刻止
謝鴻飛 三 笑 三時一刻至四時一刻止
汝松亭 蜻蜓 四時一刻起五時一刻止
吳玉蓀 描金鳳 五時一刻起六時三刻止
五音聯彈 描金鳳 五時一刻起六時三刻止
華子卿 文明宣卷 六時三刻起八時半止
吳玉蓀 描金鳳 八時半起九時半止
五音聯彈 雙金錠 九時半起十時三刻止
鄭少賡 蘇灘 十時三刻起十二時止

三層
鳳鳴社 女子新劇 (開演時刻) 日一時半至三時半 四時至六時 夜七時至九時 九時半至十一時半

四層
也是娥 金台 二時起三時止
筱桂蓀 蘇灘 六時半起七時三刻止
津京新到(天津班) 趙筱卿 小菊仙 不開口 趙月樵 吉春 雙唱 趙翠蘭 旺亭 大鼓 宋桂紅 孟永 文明 富春林 歌舞別 王鳳彩 駱 辭 武 蓮花落 姚彬 西八 嗩吶 快書 雙簧 時調鼓 日一時三刻起六時止 夜八時半至十一時止

(價目) 上午十一時前 上午十一時後 下午七時前 下午七時後 電梯一角 電梯二角 茶資 遊資 中餐 大餐

北來車輛免查車照 南北線電話一千四百六十九號 請客定茶奉送門券

愛倫活動影戲院 美租界海甯路 鳴盛梨園原址

今夜戲目一覽表 世界著名連檯社會 最新影片 頭二三四五卷 雙命案

嘉富貴老梅花私服男金財情不盛女情 家仇 爭財 奪命 ...

(影偵探片最新本十八二連檯) 紅圈 其第三四日本第八集 其第五七集 ...

每晚七時起 十一時止 禮拜六 二時起 正廳二角 頭等二角 特等三角 ...

始創婦科經期腹痛露

專治婦女經期腹痛月經不調或經閉或經後血虛一切經病等症此露服之除根永不復發每瓶一元 ... 廣東保太和 乙1836

眼疾無憂 醫目重明奇方

專治一切眼疾並能明目 ... 每盒一元 ... 上海馬路 乙1748

小說叢報 第三年第九期出版

蔡兆麟啟事

近年各店無股東人在外借給法兆麟新涉均產之胞兄若及弟與不有合並一切... 甲783

聲明

啟者吾號業期名號登報等項特與明 ... 甲777

滙發公司 廣告

謹啟者本公司創設在美洲已經多載專代客商轉運貨件滙票等於美洲加拿大阿拉斯加等處從前寄銀洋每百元只取費墨西哥及巴拿馬等處寄費則極廉一元而已 ... 請移玉至本公司內華經理處接洽 電話五千零四十九號 C289

白濁丸 一盒斷根

白濁丸 ... 每盒一元 ... 吳縣 ...

民强藥室發行

天發明 ... 每瓶一元 ... 英大馬路

共和活動影戲園 西門外方板橋

今晚戲目一覽表

世界第一義俠偵探 紅圈 接演第九至十二本

俠女郎窗外刼物 老盜犯身後有人 眞道德暗中擁佈 假紅圈幕內盜鏹 平生不作皺眉事 世上應無切齒人

准于三月初四夜連檯接演第十三起至十六本止屆時請早臨爲盼

(半文錢)

先令珠算法

是書爲鎮海方丁鑑先生所新紀元天下之創作是書出版以來... 函購 ... 函價... Z2519

精本醫書 發行所上海棋盤街圖書館 外埠各大書局均有出售

書名	價
醫宗金鑑彩色人體生理圖	二元
王肯堂六科準繩(鉛印)	三元
陳修園四十八種	七角
徐氏十三種	二元
徐批外科正宗	二角
正續名醫類案(鉛印)	二元
黃氏八種	二元
外台秘要	四角
中西醫書八種	三角
醫宗必讀	八元
王氏內經	二角
景岳全書	三角
瘍醫大全	二角
本草綱目(大字本)	二元
粉紙醫方本草合備(急方)	五角
葛仙翁肘後備急方	二元
生生子醫案	五角
醫學集成	二元
張隱菴素問內經	三角
中西醫學羣書	三角
太醫局程文	一元
朱丹溪脈因證治	六角
傷寒太白	八角

中華

小說雜誌 聞聲 一集出版

聞人著作香艷 高雅月出一冊每冊四角

第一集目錄 鏡中記 ... 總發行所四馬路羣學社 Z2360

繡雲天 在四馬路大新街口

電梯二角 盤梯一角

今天請看賽燈大會

敝公司前請王處諸申各樣原賽拜嗣願紛來讚有不概司未止衆特一並日各燈歡忱佈...

二層樓商場 百貨俱全 月季券 價目電梯每元本六梯盤每元本四 電話上四千九百七十二 下四千零九十六

五層樓	四層樓	三層樓	二層樓	下樓
三點至四點 八點至九點 九點半至十點 四點至五點 十點至十一點 女書校 吳玉蓀 謝鴻飛 范少山 蘇灘 三笑 玉蜻蜓	一點至二點 七點半至八點 二點一刻 八點三刻至十點 四點至五點 六點半至十一點 十二點 電影 邱榮光 現戲法 邵文濱 申灘 時調 武戲	二點至五點 八點至十二點 新劇 女子	別有趣 中西菜館 中餐普通券洋五角 西餐特等券一元 游資在內 電梯	二點至五點 七點至十一點 小京班

(廿九日夜戲) (小京班) 附啟 如有喜慶相邀堂演者請至繡雲天接洽

小京班	影戲	新(女子)劇
黃芳 吳蘭芳 章桂芳 黃永芳 奚文芳 (夜戲) 新惡虎村 三家店 安驛 (三雄絕義) 傅雨芳 黃楚芳 (日戲) 陸如芳 章桂芳 孫梅芳 陳奎芳 吳蘭芳 義旗令 天獏招親 祥梅寺 定軍山 雙怕妻	偵探大盜奇案	日戲 賣身投靠 夜戲 李三娘

天外天

增廣游藝場商場特別茶室彈子房日夜門票每位小洋一角升降電梯上下小洋一角半

二層樓	新洋房戲場	(三層樓灘簧書場)	四層樓 男女書場	新大洋房
麗查公司 惠顧者贈天外天游券 番菜館 午餐七角大洋 夜餐一元大洋 另點外賣價格外克己	女子新劇 日二點至四點止 夜七點至九點半 新活動影片 日四點至六點止 夜九點半至十二點	筱桂蓀 張福田 胡潤魁 文明宣卷 大鼓 天津班 女 吳西庚 孫描 東鄉調 吳玉蘭 丁少蘭 灘簧 日 一點至五點 八點三十分 夜 九點十五分至十一點	聲 舞台 提線戲 日二點至四點 夜 九點半至十二點 女書校 京調 時曲 日 四點至十點	麗查西式旅館 價目自五角起至二元 天外天五層屋頂花園例八折遊覽不取分文

天外天之特色提線戲

本公司新式舞臺特聘幻術名家係新發明之提線戲如活佛演出其舉動之活潑甚至如人之眞者無不歎爲觀止特於本月廿九日起在四層樓設場開演七日唱工早到早演諸君如有興降勿錯過界吉無不人人稱善 唱接治公司可也 天外天謹啟 Z2470

美國哈蘭士秘製內服六零六

美國哈蘭士製世界最著之清血解毒內服六零六

爲全地球今日所最著名最信用之清血解毒藥品凡染有楊梅毒或血分不清淨者勿論新毒老病或遍體潰爛並諸醫束手之時急速購服內服六零六如法服之一兩星期必見神效且將來決不再復發此係曾經各國著名醫學大家屢屢試驗得有確實之證據非敢信口開河欺騙購者現值第三十三批新貨到滬又時在春令百病暴發之際且于花柳一門發之更甚自當調理抱恙諸君盍來一試庶知言之不謬也價目每瓶大洋一元七角半打十七元五角 各埠藥房均有代售 上海石路新記太和大藥房啟

感謝存濟大藥局周淋聖醫士

治白濁血淋刺痛 真正當日立止功効如神

懷德堂局 眞正老醫士 王雨香

包治血淋白濁下身一切男婦毒門便毒橫痃腫爛女白帶腫痛

包愈

笑舞臺 廣西路中汕頭路口 電話三五一五

夜戲價目 二正角廂 四特角廂 五特角廂 六月角樓 日戲 四月角樓 三特角包 二特角廳 一頭角廳

廿九夜 花落人亡

新編著名彈詞全部 双珠球 初一夜起連台開演

民興社 電話三三一○

今晚起特別大減價每位仍有贈品

二十九日明德准演五六七八本不情人

廿九晚 呆中福 賣油郎

四馬路貴仙茶園新到藝員廣告

南北歡迎超羣文武花旦 禮聘天生神童文武老生

馬桂和 王桂卿

念八夜 陰陽河 遺翠花 念九夜 鐵公鷄 綠牡丹

初一夜 紅梅閣 拾玉鐲 紫霞宮 初二夜 請宋靈 白水灘 初三夜 冀州城

優等武花面 小桂林 著名優等青衣 筱喜祿 金連喜 優等武二花面 王合雲 超超等武旦

念八夜起一齊登台各演拿手好戲

天蟾舞臺禮聘南北馳名最優等架子花面

馮志奎

三月初一夜登台

准演新排新戲智取北湖州飾胡大海

天蟾舞臺禮聘最優等大花面

梁後園

初一夜 打龍袍 初二夜 御果園 初三夜 草橋關

鏡花園 閏二月念九夜戲 六明珠

真正老牌 大和胃氣散

第一台 念九夜雙齣好戲

新長板坡 三本鐵公鷄 托兆碰碑

新舞臺 閏二月念九夜戲價目

全本冤枉孽障義旗令前後本好壞分明

貴仙茶園 閏二月念九夜戲價目

大舞臺 閏二月念九夜戲價目

天蟾舞台閏二月念九禮拜五夜戲價目

第一特頒全體文武藝員 新排愛情詼諧歷史新戲台

歷朝領袖

合伙賣皇帝

一俟彩景齊備擇吉開演

天蟾舞臺 念九夜戲價目

舊樣盖叫天如意

陰陽河

十三四五六本 玉蜻蜓(改良)

重排尚武精神最著名盖世傑作

連演雙齣 年羹堯 二本 山水激冲 氣球升天

賈碧雲 盖叫天 年羹堯 合演

連檯閨閣佳話聚精會神珠聯璧合 三四本 五六十本

改良全部玉蜻蜓

老申報

四十年來之回顧

尊聞閣選

四十年前之鉅案

◉楊月樓案（十二）

▲香山榮陽甫致本館書（見本報癸酉年十一月二十九日）

昨讀貴館申報刋列廣東同人之書何以器量褊淺如此勢利自相矛盾之甚也詢諸同鄉與廣肇公所無一知者書中痛詆香山縣爲無恥之鄉香山人爲無恥之人何以稱上海邑尊爲敝同鄉又豈知香山黃文裕公鄉一岳公兩家十八代書香父子鄉賢名宦者乎上古名儒孝子忠臣指不勝屈前任之兩江制軍何公高風亮節作書者亦知之乎既謂廣東婆鹹水妹皆係香山一縣之女何以無一操香山之音臭非自幼爲他縣人拐騙作此不類之事乎抑亦入其鄉食其水變其音而心亦變乎洋行買辦細崽迫於貧寒而傭於異域亦非香山一縣之人多有發達體恤時艱捐助軍餉者不知凡幾即當道顯達者亦多往來其家雖不能致君澤民而比於舞文弄墨顛倒是非者相去幾何普天之下良莠不齊夫子云十室之邑必有忠信何必爲韋某一案而盡沒人之善揚人之惡稱顯赫者敝同鄉苟有不類者千言萬語辨之而無一點民胞物與之心也滬上廣肇會館豈香山一縣者乎推此可以盡知矣余久未動筆墨因見同鄉匿名所作之書器量褊淺勢利如此之甚孟子曰予豈好辯哉予不得已也特書此以質高明未識貴館以爲然否

▲本館勸慰香山人論（同上十一月初四日）

楊月樓一事兩下互相辯論可謂極矣褒濱局外諸君之罪亦敝館所難辭不料論一事言詞牽涉他端如連及香山人是也本館所不願者兩相擠恨故特請諸君將楊月樓與香山人二事不再並論以免煩瀆局外粵人本館視各方人如一毫不偏袒今見香山人稍受辱故於絕論之時不得不略陳數語以示公平蓋韋宸之辱持平予諸君者皆虛言也而廣東諸君之辱香山人者皆實事也故本館特作此平心之論所謂細崽者實中國跟班類香山人之業此亦以謀生耳至所謂買辦則爲生意人類蓋西人既來他方貿易他方規矩皆不熟悉必賴本地人爲之引導而業此者即稱之爲買辦總之西嵐職業雖賤亦不可謂之洋奴何況買辦蓋奴者必鬻身之人而後有此稱西人之有賴中國人以辦事猶之中國之海關砲廠亦必招洋人以爲助此類洋人其能以賤役呼之乎夫西人通商之事關於國計甚大而上海一處又爲最盛苟不通商則此處爲一區區小魚鄉香山人能利用其機與西人交接其功甚偉恐亦非上海人所宜加責也夫人類各有分如所謂士農工商是必欲較量其高下而於其所行所爲之大小子細推求亦甚無謂況業商者皆自食其力亦何爲貽笑士人之處以士人論其間品格亦頗有高低者所行爲每有不如商人遠甚者特商人存心寬厚不忍加以指摘耳夫香山人之執商業稱者已屬多處茶葉爲中國生意大宗操之者多半係香山人以一小縣之人能興理此宗大業而猶欲加以輕視用心不太忍乎吾故謂天下各縣之人若皆能如香山人之大奏功效實中國商業前途之大幸即不爲過分之稱揚自當作平情之慰藉兹爲是論香山人或亦可以釋然矣

尊聞閣筆記

星術（見本報壬申年七月十三日）

李某蘇州人故貧家子也性極樸誠貌殊豐厚以小經紀所獲資奉其二親不少懈得食必先以奉親未飽弗敢飽鄉里咸以孝子目之後父母相繼歿李年已三十矣殯殮成禮而蓄積旱空衆以哀毀過甚病不克營生日漸窮困向所居爲星伯通廡下屋遂爲東道主所逐晝則求食吳門夜則棲身古寺蓋幾如盧中人之落魄窮途矣越年餘忽有豪貴某乘藍輿入寺僕從如雲望之年猶少壯忽細問其年月生日臨去投以白餅一枚李某心甚異之跡其後行未半里見有小屋一間爲某星士館某豪貴遜入其室以李命認爲己命令其推算某星士研究再三忽拍案叫曰此造有松柏歲寒象早年出身微賤平平而過一進三十關爲白虎當頭傷人口破家財不作乞丐不止然日內財爻已動應於西北方得大注財兼之紅鸞星透露定獲美貌妻以後祿壽綿綿非尋常所及某豪貴忽遽罵不准來使僕數人碎其檯桌攜其招牌而去一時觀者如堵驪俱悉豪貴平時驕橫無敢從旁相勸李細詢之知某星士推算命理迴不猶人故到郡未幾談休咎問吉凶者日以數十計因一言觸豪貴怒故借釁端以敗其術焉李自維行乞度日終非了局有中表親世居無錫縣往依之遂肩破行李惘惘出城行未十里已覺蒼然暮色自遠而至未幾而明星皓月映徹四野瞥見柳陰中屋角參差重樓疊壘則城鄉間之巨宅也夜闌人倦竟臥其下熟睡久之忽洞然一聲於黑甜鄉中驚醒則見樓窗開處一包袱墮地意必偷兒所爲徐覘之久無動靜旋聞左側開門聲於星月中望之見一女子歲可二十許容貌婷婷衣裝淡雅似向招手李即向前問曰小娘子素昧平生何爲夜見邀某雖貧窶豈爲男子風豈可作月下花間事女驚愕久之始吐語曰妾以主母不見容日加鞭笞幾死者屢矣適遇族兄來探因約於今晚泊舟後河爲遁跡計今不見至妾命危矣進既不能退則必死郎君如崇不棄願訂白頭約否則清水一渠即妾之葬身地矣李以家無立錐恐難度日辭女曰是無憂妾所攜資值千餘金倘勤儉持家且可望富何慮貧耶李始從其言相隨前行數里天甫明即僱舟至杭城女素通文墨衆工會計即出巨資於城市租屋開張不數年竟成豐翁後李於店肆閒坐見有一星士貿貿而過視其貌故前在蘇城之某星士也招之入星士茫然莫解李爲之具道始末始恍然嘆曰某游歷江湖所談輒有奇驗然不慣諂諛人故屢遭窘辱近聞蘇貴某亦因官事頓其家矣李感其前言竟即贈以白銀十兩星士致謝而去

文苑

水調歌頭（別意）（白門青蓑生）

（見本報癸酉年十一月二十一日）

離合本前定因果認之天記得可人如玉小別又經年除是夢中相見無奈長宵不寐有夢也難全惆悵短檠畔孤影更誰憐　風淅淅漏點點思綿綿百勞飛雁緘愁寄語總難前猶恐伊人情重睹此淒涼況味時有淚痕添不信歸然意使我滅朱顏

花叢談屑

張素琴校書挽詩（浙西麗水生）

（見本報癸酉年七月十九日）

紅顏薄命振古如兹哀鴛焚琴傷心太甚海上烟花素琴此等事端指不勝屈夫亦誰悲之而誰詠之揚俗紫華猶存風雅以故於素琴校書之事諸名士形之詠歌一再不已吾友浙西麗水生多情人也抱感尤深詩寄四章情深一往代刋申報藉慰芳魂十萬腰纏鶴入雛

畫眉窗下見嬋娟正是櫻桃艷李年柔志自知冰作骨琴心難遇月初圓一痕凝影淮香玉半體湘紋湧妙蓮此是嫦娥離殿闕應將補就有情天

强欲開成並蒂香冶遊底事太猖狂東風未嫁花先落流水無聲恨正長怨語自拼窮碧落風流有夢痛黃粱酒闌燭燼芳魂去斷却人間錯愛郎

記得樽前笑語溶如何此會竟難重粉銷釵墜憐非命鬢影衣香沒處逢末許合情猜荳蔻應知此去掌芙蓉可憐舊日探花客酒淚香銷淚潰濃

飄零身世此奢華一現優曇最可嗟翠袖無心通夜合脊聰何處聽琵琶魂銷廿四紅橋月夢逐三千弱水涯從此桃花三尺墓行人指點笑村沙

警世寓言

鬼神戒訟（見本報癸酉年四月十六日）

司後街蘇某與某大姓結訟經年卒不得直月初始完結因而抑鬱彌甚獨坐小齋仰屋焦思似聞有語之者曰汝以訟不得伸爲憾乎豈知所謂伸者論理不論事蓋官府可欺鬼神不可欺明明上天監觀不爽汝之所伸者不已多乎又況今日官廨臺前揚眉得意者即十年後孽鏡臺前穀觫對簿之人汝思及此夫復何憾某張目聞覺聲猶在耳而杳不見人細思其言有理頓舒抑鬱或曰此鬼神之告語以提撕警覺也蓋訟則終凶縱能受服亦不足敬矧金光蓋地之際因難分皂白耶或曰上天之載無聲無臭鬼神之事亦稀杳冥詎有親語於人之理此乃蘇某訟負鬱甚然鬱甚則必宣故胸中一隙之明自爲針砭遂似有在其上在其左右而爲之告語者此聖人以神道設教之微意也然苟能明其理而息其好訟之心則即謂有鬼神相告語亦無不可

神話

縊鬼（見本報壬申年四月二十八日）

徐州某氏有一僕田姓素暴戾善拳勇遇事生風蓋無日不與人尋釁人畏之如虎遂名之曰橫虎一日主人有戚屬某歸家其地距徐約二日程主人乃遣橫虎送之歸途間遇事輒與人競日才行數十里便已昏暮至一小村投客舍則已屢滿戶外無可棲止前村有一古寺因踵門求宿僧辭以無餘舍固請之乃曰佛殿後有空屋三楹其中有魅時出攝人宿此者多爲所祟不敢欺也田怒曰汝不知田橫虎之名耶果有妖物吾爲汝驅之且吾生平雖未嘗與妖魅角力今正欲尋之耳促僧掃榻戚某不願田挾之以入與共寢曰無恐有吾在某心怯近壁眠橫虎臥於外明燭以待迨夜將半迄無動靜田倦欲睡忽聞有聲嗚嗚然初甚遠漸逼窗下橫虎急開目覘見一人自外入箸衣紫巾娜娜徐步蓋少年婦婦也已近榻前橫虎突起摧抱之曰吾正嫌寂寞無聊汝來亦大佳即與接唇狎戲婦輾轉不得脫乃披髮吐舌現縊鬼形惡狀可畏某戰栗不能出聲齒振振相擊田徐笑曰汝貌雖可憎下體當不異人且一行樂耳言次將按置榻上鬼大號逃去田追呼之竟不返矣遂安寢至曉臨行語寺僧曰此屋大有佳處吾某日還當再宿勿留他客也自是而寺中遂無鬼友人語余曰世乃有遇鬼縊鬼者橫虎之名定非虛得

清血解毒海波藥

凡人得以生長滋活者皆賴血液以滋養若血液中含有毒質

筋骨酸

和平性質　安良功力

清潔血液

服法

海波藥　每瓶洋二元　每打二十元　上五
上海棋盤街四馬路轉角　海洲大藥房

何海鳴主任　寸心　第四期出版
（論選）外交方針　加入協商問題　俄國革命　（小說）因果　麵包　（雜著）金陵紀戰　銅版多種　定價四角
上海四馬路　民權出版部啓

五　內服聖藥　五　解毒濟血　五

上海棋盤街中洋大藥房
主治功效　楊梅結毒　魚口橫痃　風濕骨痛　痔瘡胎毒　五淋白濁　全身癱瘓　及一切蘊毒　服之立效
定價壹元五角　每打拾五元
外埠函批原班田件

廣東仙壽窩
百補人參再造丸加料衛生丸
參茸烏鷄白鳳丸

嬌美貌人人愛

杏林專門戒煙醫院
新發明一服戒烟藥水
戒烟專門
中國西醫研究　杏林醫院院長林符輝謹啓

瓣香廬製 哮喘氣急丹 救命之寶

各報俾海內病家採辦 痰哮水哮風哮鹹哮氣喘痰壅久年不愈遏哮喘腎虛喘吼以上諸症無論新病久病老年少年男人婦人只要用白開水送服三錢這藥性一到立見喘平氣順痰化咳止凡輕症一瓶即愈重症一料全愈可永保斷根非如他家之藥服時稍好不服即發所可同日語也◎大瓶二元附送止哮膏一貼小瓶一元每料六瓶五元不零包退還銀

上海盆湯弄寗波路口 南京下關大馬路○無錫北門外江陰巷內○北京觀音寺街青雲閣商場

人體百病莫苦於哮喘氣急考哮喘之症皆從感邪而起此外亦有胃虛火不歸經陰虛火被氣寒痰火鬱於中風寒東其外者當發時喘促氣急痰甚至水漿不能下嚥片刻不能安臥呼吸斷氣頑痰更有目覩本廬創製此丹竭十載之心血經萬人之試驗不上痰卓著無病不癒早已馳名中外頗蒙諸君贊許有功 崔氏瓣香廬總發行所啓 角○長沙糧道街○安慶軍署西○分設天津東北城○杭州陳列所○ 1795

寗波和豐紗廠開股東常會廣告

本公司經董事會決定於舊歷三月十六日午後一時假座寗波後市商務總會開股東常會報告上年營業狀況及選舉監察人除另函並附入會證券通知外特登中新兩報並四明日報廣告屆期務請各股東蒞會集議弗延是盼 和豐公司董事局啓 231

漢口揚子機器製造有限公司舉行股東年會佈告

敬啓者敝公司現定於陽歷四月二十八日即舊歷三月初八日下午三句鐘假座上海四川路青年會開第十次股東會佈告上年營業狀況及各項帳目並決議事件凡我股東届時務祈惠臨如道遠未及親臨者就近派代表蒞會均望先期蒞及以便接待是所感禱除專函通知外特再登報預聞此佈 董事會謹啓 1911

南京利涉橋新開金泉和紹酒棧廣告

本廠向在越郡專釀太號花刁各種花露名酒百餘年分銷各省頗蒙各界贊美分設杭省源潤興上洋金同春無錫金泉和現為主顧便利添設京城金順興同豫賜顧請認明龍鯉商標為記特此廣告 江寗金泉和啓 A 2079

立愈肝氣胃痛將軍丹

肝氣症之世人患者最多皆因性情大怒事逆氣悶憂慮過度或則發甚至氣逆不下肝堅如鐵食不下咽坐不安席若不早治他年正氣一衰其病更盛竟有性命之憂也致之古方有左金丸治療照法試之毫無效驗今本藥房不惜苦心訪得御方名曰將軍丹無論男女一如患肝胃氣痛之症服之奇功立見若係二三年新患之症二瓶即可全愈如其一二十年舊恙至多一料永遠斷根包不復發曾經試驗萬人皆効日見功從無復萌之人如此奇驗未敢秘藏特登報佈告俾患斯疾者皆得解脫呻吟床蓐之苦則幸甚矣◎每瓶實洋一元每料六瓶洋五元遠埠信購原班回件 上海三馬路大舞台對面錦雲大藥房謹啓 1746

啓新洋灰有限公司分派第五届餘利廣告

本公司訂於陽歷四月十二日在天津本公司總理處派發第五届餘利並分送帳略一切概照向例辦理謹啓 Z 2380

王裕和酒棧新發明純釀羹酒露布

本棧主人為紹興釀酒世家汲鑑湖之水造優美之酒裝運來滬設號銷行久蒙稱許今復精益求精別出心裁發明一種新式佳釀是酒性和味美質厚氣香飲後極無口燥之弊用以叅合市酒可得上等佳味尤為是酒之特色名為純釀羹酒自無不合本棧為便利行運起見大小瓶壜均有裝備倘蒙賜顧請認明貓蝶商標庶不致悞但此酒發行權為本棧所專有並無別號分售務請注意 發行所英大馬路四百五十一號門牌王裕和酒棧 製造場紹興會山邑林頭村王裕和酒坊啓 甲668

粵路會議併股緊要廣告

本會提議將頭二期粵路股仿浙路辦法併成整股經總公司定陽歷五月二十五日在廣開會議決凡贊成併股者請到廣肇公所驗票以便由本會代表赴粵蒞會以維血本此佈 旅滬各省粵路股東維持會啓 ZA2486

立止婦女白帶最速之法

延年之妙 每盒一元 中盒二元 大盒四元 上海拋球場南首河南路三層樓七號洋房義商彭壽堂啓

義商彭壽堂秘製婦科白帶靈丹○立服立止○神效異常○立止經期腹痛丸婦女真正參茸白鳳丸每盒一元統治百病婦科夢熊丹每料四元

婦科白帶一症大傷元氣此症因濕熱滯積月經愆期或憂思過度動即遺洩寒涇凝聚膀胱受濕以致脾胃不和腰酸腹痛面黃肌瘦頭暈眼花久則百病叢生漸成癆症本堂獨秘立止白帶靈丹不論新久赤白帶下服之即愈屢試屢驗其應如響功能除宮中之濕提下陷之氣化痰解鬱清火調元是以帶下即止腹痛立愈七日包能脾胃健旺飲食加增月經調和身體強壯非特止遺止帶之功實有廣嗣延年之妙 本堂始創真正萬應如意油批發公道 1716

人造棉花

保證

吳惠溥君所發明人造棉花確實精美

衆議院議員 陳太龍

利益

棉花是萬國日用之品 鄙人發明用人工製造 無論造多少 總歸三天成功 比天產棉花還要溫煖 製法易 資本輕 銷路廣 利錢厚

材料

稻草 桑皮 麻皮 舊棉等皆能造棉 製造的時候 全用人工同藥料 製造的器具 是鍋竈甑簸等物 家家都有 所用的藥料 中國到處皆有 價廉易辦 有數十元資本 即能製造獲利

出品

製成之棉 性質溫煖 永不霉爛 顏色同白雪一樣 光彩同眞絲一樣 絨頭長短 同花旗棉一樣 而且柔軟堅韌 可以絮衣 可以紡紗 可以織布 可以紡洋絲線 可以做毛頭繩 可以做醫院用的藥水棉花 如若不信 請來看樣便知

中華民國五年十一月九日

注意

本所設在上海法租界霞飛路(原名寶昌路)巡捕房對面鼎慶里內 函索章程棉樣或問事件須附掛號郵票一角三分空函恕不答覆

[illegible]

山西督軍公署啓

面授

鄙人為普及實業起見 盡心傳授 如有人學造此種棉花 不限年齡資格 只須親到本所報名 交納學費五元 看鄙人當面製造 小試一次 只要三點鐘功夫 就可將棉造成 交學者帶回 三天包會

函授

本所另備有詳細淺顯之講義 專門教授外埠之人 內有稻草造棉法 桑皮造棉法 絲光棉造法 舊棉花製成新棉花法 醫院用的藥水棉花製法 都能照法自造 如外埠有人願學此數種人造棉花 可詳書姓名住址 連同學費五元 寄至上海霞飛路鼎慶里二十五號 實業傳習所 本所收到學費後 立即將正式收據 連同各種官話講義 造成棉樣 一併寄回 學者對於講義一目了然 如有疑惑 可以寫信質問 本所立刻詳細答覆 以學會為止

●大總統府軍事諮議官陸●軍中將馮嗣鴻先生來函

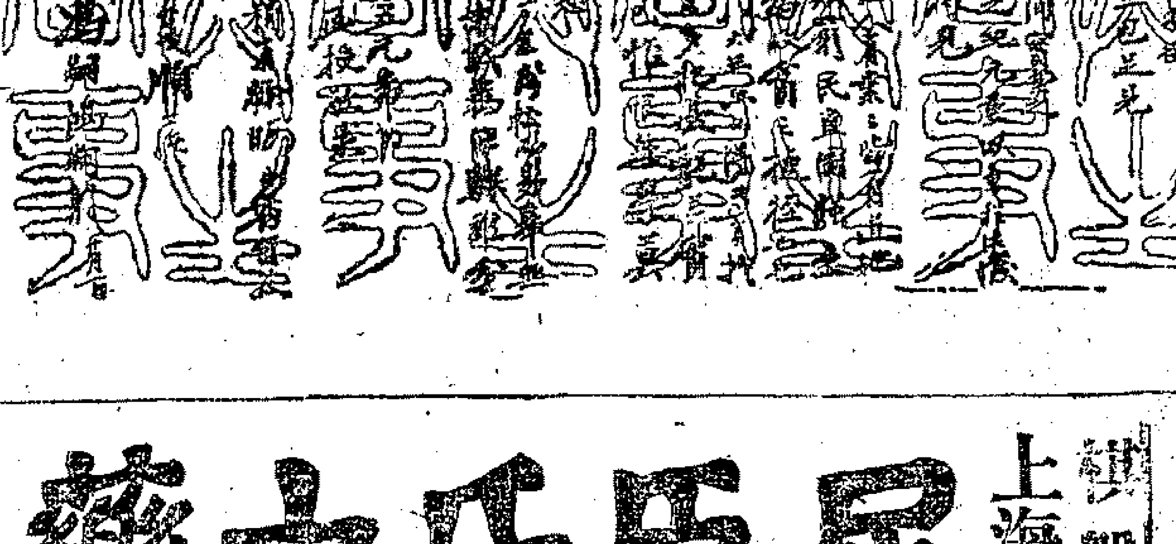

誓約 本所保學者能造 如不能造 學費奉還

發明者兼教授主任 吳惠溥 1962

上海 鐵盤街 屈臣氏大藥房 對門興昌祥

百病通靈水 主治神效 四時感冒 咳嗽霍亂 肚痛痧痢 腸痛諸種疾病 山嵐瘴氣 困倒暈浪 危外疥癬 及風濕精冷 之善救每樽一角

遠近賜顧一律歡迎批發克己

龍麟伴塔 天下馳名 小兒疳積 此餅最靈 為父母者 最須關心

疳積花塔餅

麥液鱉魚油 補肺清燥益氣除痰延年益壽極稱神效
開胃消食餅 健脾開胃消滯進食 老少咸宜
補腦壯筋露 強身壯魄 腦因不靈
男婦痢疾水 立愈極效
追風去毒膏 手足風痛 追風去毒
加波力牙粉 欲免牙痛去牙垢
頭痛藥散 保無牙病 用此牙粉
風濕藥皂 用之除風濕
玫瑰甘水 大有功用
陰陽癬水 用此水治遠年一切
牙痛藥水 凡患牙痛之極
目疾藥水 名不虛傳 諸君試用
中西丸藥名目繁多不能盡錄愛顧諸君惠臨為幸 1946

廣東鹿芝館 馳名靈藥

參茸龜鹿丸

[illegible]回春丹

此丸乃本號家傳秘方專治婦女諸虛百損心腹疼痛頭暈咳嗽寒熱往來骨蒸癆瘦弱服經期不調經痛赤白帶下等症無病婦人常服一料 每盒十雙料每盒一元五角

廣東鹿芝館分設七浦河南路三馬路口 蘇州閶門內 Z 1828

義泰祥鐘表眼鏡總發行

開設上海英大馬路盆湯弄口

電話三九七五

鐘表出售保用三年 進出郵費貴客自理

今將各貨特別廉價

三號正牌烏利文銀馬掛表每只
六號十八開金手表每只
六號十四開金手表
六號十四開金明表
六號十四開金彈璜手鐲表
六號十八開金彈璜手鐲表
四號夾金彈璜手鐲表
花旗夾金掛表
五號十年夾金掛表
走八天角新式電金掛表
走八天銀殼掛表
保用念年夾金托力克眼鏡每副

五元四角 十二元 十元 十八元 二十九元 二十七元 九元 六元 九元 五元 四元六角 三元 四元

1940

方德滄啓事

近有無恥之徒冒名在外招搖投信私人部中外如遇此種同件信作無效嗣後查出究根作名信行騙者報明外實中按律 789

柏林大學醫學博士 吳濟時 啓事

自歐戰發生德國製最新六百零六 NEOSALVARSNA 已絕於世界市場是於贗貨踵出貽害病家實非淺鮮鄙人去冬由德返國與德政府別有交涉得特別…出該藥若干不致…花柳…當格外從廉 此藥同道中人亦願…欲購者…乙 1964

包愈勞傷咳嗽順氣化痰吐血斷根

吐血一症皆由身體虛弱或咳嗽而傷肺而其病原尤在憂鬱思慮過度日久不愈致成癆瘵命悅關本齋秘製良方不惜工本秘製此膏專治一切吐血之症以及咳嗽性無論男女老少雖十年二十年老症服之立刻見功屢試屢驗重者二大盒輕者一大盒包愈永不復發妙在滋陰潤肺止咳化痰真治吐血天下之第一良藥也若有虛言神明共鑒每大盒四元小盒二元每料六盒洋拾元大盒四元先試二元亦可惟假冒甚多諸君認明○每外埠函購原班回件信實 自給 ○舖設上海二馬路西鼎新里內京都天寶齋啓 Z 1731

每服下馬上見功每瓶洋一元如不靈驗包退還洋以昭信實 名曰萬應保赤散專治小兒百病

商辦泰縣第一工塲發息廣告

本場現定陰歷三月十五日起發丙辰年息江北股東在本場支取凡未換股票者並請隨帶原收據就近在申江南股東在本場二成收據或經手招股遺失或過期未曾繳照倒換支取票為荷再本場原收據轉讓他人未經來場註冊過戶者應仍一股概作廢不適用至原收據未換股票本無買賣價值即股票轉售他人亦應由原人來場換票取息倘係他人來取誠恐原戶或有欠款貨價未清以及他項枝節本場概難承認也 泰縣有限公司董事會謹啓 A 1761

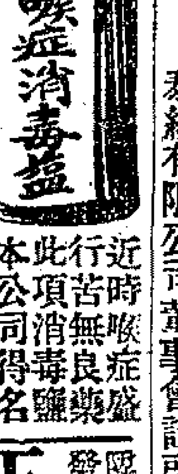

秘製喉症消毒盃 凡患各種喉症以此盃吹入喉間立能見效…本公司得名醫指授審慎…有廉價…分售處…上海英大馬路…泰豐公司…杭州…永新…太平…公司謹啓

王圓光 …發財…

上海銀樓新同行廣告

設外十六家牌號如左俾衆咸知 慶雲 源康德記 義和仁記 慶元春記 周萬興 慶華 寶慶發記 福和仁記 寶興文記 萬成 周 於震泰 寶豐恒記 樂祥雲 祥和恒記 於震和 德和仁記 公啓

滬上銀樓一業凡有同行者均可以互相兌換乙家仍向甲家兌換使買客無受虧累本同行有鑑於斯曾于本年同業聯合會總商會均經註冊給示保護在案如有不遵同行規則者以及假冒等弊定即會同各業公所具稟官廳究辦外公佈周知本同行共計牌號十八家除寶康萬生二牌外各號公道如蒙各界光顧無任歡迎 Z 1878

上海銀樓公所廣告

本公所中除慶福祥記…字號相同者…業著皆紙…

滬上銀樓同業開創之始祇有九牌在前清宣統年間各設分號今已逾十家均照章程分設共計十六家…(楊慶和…)…老鳳祥…寶成…裘天寶…方九霞…楊慶和久記…寶成裕記…Z 1968

救窮小工藝

不須大資本 救窮救急

造外國雕刻 造洋錠金 洋燭 肥皂 花露水 生髮香水 雪花膏 胭脂 香粉 口中香 牙粉 火漆 洋紅 做三刻用 藥水雕皂 上工藝明顯 細寫 可講 五元 即能 …竹十三 黃色 …

不須用機器 莫妙于洋漆 金色洋筆水 粉墨 洋墨 天然墨 機器油 防銹 救火藥水 防疫藥水 東洋漿糊 鉛印油墨 石印油墨 捕蒼蠅紙 果子露 無火燈 顏料 作書法 本所備有

以上詳細講義 全費五元 凡有學者…本所函授 製造 能以 本所注重實驗 如願到本所實地試驗 至為歡迎 …學不會者…

上海法租界霞飛路(原名寶昌路)巡捕房對面鼎慶里內實業傳習所